FOR RENT

賃料	管理費等
75,000円	0円

新規募集物件。4.8帖の納戸は洋室として使用でき

２面採光,ダブルロック,角住戸,最上階,陽当たり良好,外壁タイル張り

【外観】

【間取り図】

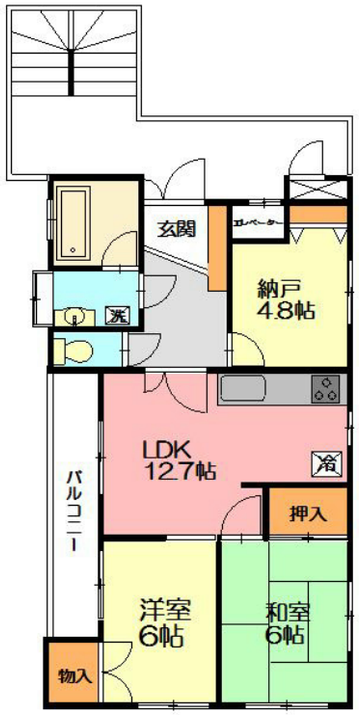

間取り	3LDK		
敷金	2ヶ月	礼金	1ヶ月
敷引／償却金	- -	保証金	-
物件種別	マンション		
建物名・部屋番号	ウェイブ湘南旭ビル		
物件所在地	神奈川県平塚市根坂間218-1		
交通	湘南新宿ライン　平塚駅　バス18分　高村団地入口　バス停徒歩2分		
間取詳細	LDK(12.7畳) S(4.8畳) 和室(6畳) 洋室(6畳)		
構造･規模	鉄骨 4階建 4階		
専有面積	64.48㎡	向き	西
築年月	2003年7月	契約期間	2年
損害保険		入居時期	即時
駐車場	近隣駐車場 5500～6600円/月		
設備	ＩＨクッキングヒーター,エアコン,エアコン２台,オートバス,シャワー,シューズボックス,トイレ有,バ		
その他費用	[月次費用]　ユーミー安心サービス：3,300円		
入居諸条件			
保証会社	必須　賃料の50%		
備考	日当り良好・角部屋・最上階の2SLDKのマンション。納戸が4.8帖もあるので洋室としても使えます。全居室収納スペースがあるのでお部屋も広々使えます。お部屋探しはユーミーらいふ平塚本店までお問合せ下さい。契約金カード決済可能。決済手数料も弊社負担。		

※図面と現況が異なる場合は現況が優先となります。　※間取りの「S」はサービスルーム(納戸)です。

情報更新日2024年5月16日　No.C0000034036

お問合せ先

神奈川県知事（2）第30000号
公益社団法人　全国宅地建物取引業保証協会

ユーミーらいふ平塚本店(株)ユーミーネット

神奈川県平塚市河内３７０　１Ｆ
TEL:0463-36-3500　FAX:0463-36-3038
E-mail : honten@you-me-life-gr.jp
URL : http://www.shonanchintai.com/

←携帯サイトから物件詳細を閲覧できます！

取引態様	手数料負担の割合	貸主		借主	
仲介元付（専任）	手数料配分の割合	元付		客付	

不動産コード：2004206　物件管理コード：100000009158138

※取引条件の有効期限は情報更新日より30日間となります。