FOR RENT

新築

賃料	管理費等
115,000円	7,000円

防犯カメラ 外壁タイル張り ２Ｆ以上 オートロック 角住戸 ２面採光

【外観】

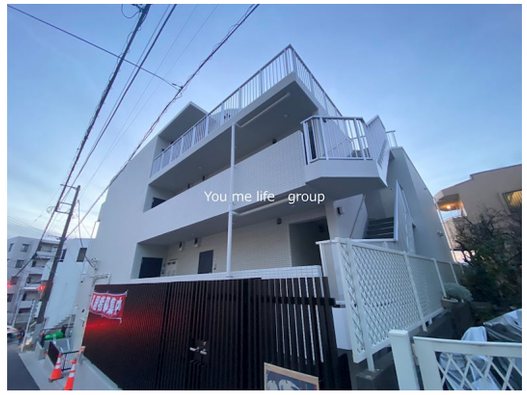

【間取り図】

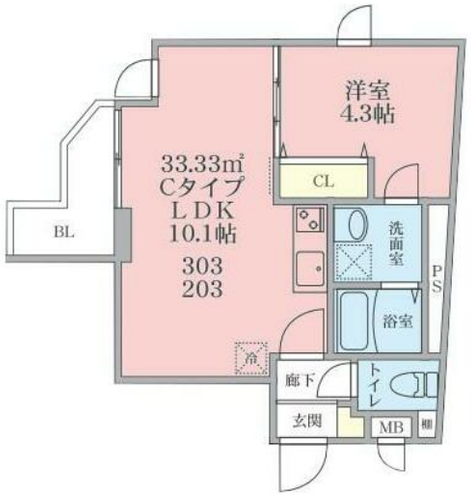

間取り	1LDK		
敷金	1ヶ月	礼金	無
敷引／償却金	- -	保証金	無
物件種別	マンション		
建物名・部屋番号	ｔａｌｉｅｓｉｎ　ＦＤ　303号室		
物件所在地	神奈川県藤沢市大鋸１丁目12-40		
交通	東海道本線（東日本）　藤沢駅　徒歩13分 小田急江ノ島線　藤沢駅　徒歩13分		
間取詳細	洋室(4.3畳) LDK(10.1畳)		
構造･規模	鉄筋コンクリート 4階建 3階		
専有面積	33.33㎡	向き	南
築年月	2023年11月	契約期間	2年
損害保険	有 20,000円 24ヶ月	入居時期	即時
駐車場	無		
設備	宅配ＢＯＸ ２口コンロ ＩＨクッキングヒーター バス・トイレ別 追い焚き風呂 浴室乾燥 シャワー		
その他費用			
入居諸条件			
保証会社	必須 (日本セーフティー)　日本セーフティー：月額賃料の４０～６０％（学生は一律１万円）以後１年		
備考			

※図面と現況が異なる場合は現況が優先となります。　※間取りの「S」はサービスルーム(納戸)です。

情報更新日2024年5月20日　No.69800056076

お問合せ先

神奈川県知事（1）第32294号
公益社団法人全日本不動産協会 神奈川県本部

ユーミーらいふ藤沢店

神奈川県藤沢市藤沢５５６　竹井ビル１Ｆ
TEL:0466-22-2244　FAX:0466-22-6668
E-mail : fujisawa-shop@you-me-life-gr.jp
URL : http://www.shonanchintai.com/

←携帯サイトから物件詳細を閲覧できます！

取引態様	手数料負担の割合	貸主	0%	借主	100%
仲介先物	手数料配分の割合	元付	0%	客付	100%

不動産コード：2106028　物件管理コード：112572908753000183552 9

※取引条件の有効期限は情報更新日より30日間となります。