FOR RENT

賃料	管理費等
255,000円	0円

南面バルコニー ３方角住戸 ２面採光 ３面採光

【外観】

【間取り図】

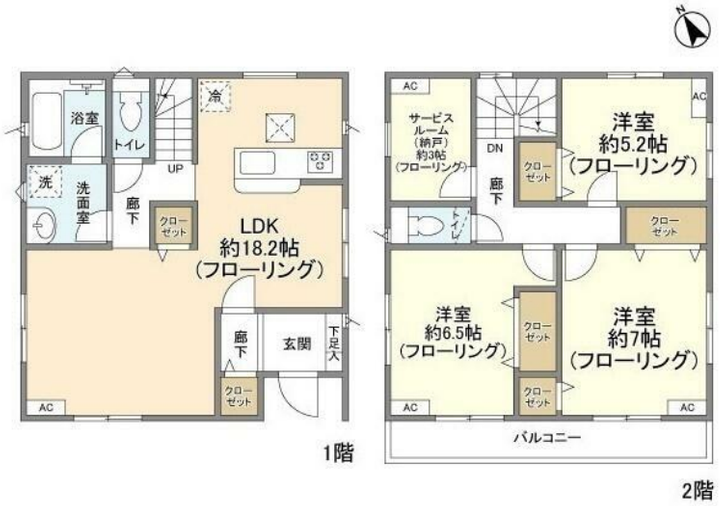

間取り	3SLDK		
敷金	1ヶ月	礼金	1ヶ月
敷引／償却金	- -	保証金	無
物件種別	戸建		
建物名・部屋番号	Ｋｏｌｅｔ鵠沼＃０２		
物件所在地	神奈川県藤沢市片瀬５丁目9-2		
交通	江ノ島電鉄線　鵠沼駅　徒歩7分 江ノ島電鉄線　湘南海岸公園駅　徒歩9分		
間取詳細	LDK(18.2畳) 洋室(7畳) 洋室(6.5畳) 洋室(5.2畳) S(3畳)		
構造･規模	木造 2階建 1-2階		
専有面積	95.58㎡	向き	南西
築年月	2021年11月	契約期間	2年
損害保険	有 30,520円 24ヶ月	入居時期	2024年7月2日
駐車場	付(無料)		
設備	ＴＶインターホン,インターホン,エアコン,エアコン２台,エアコン全室,クローゼット,システムキッチン		
その他費用	[一時金]　清掃費：126,165円　エアコン清掃費：55,000円 [備考]　短期解約違約金有／小型犬可 猫可(小型犬・猫計1匹/敷金計2ヶ月)		
入居諸条件	ペット相談 楽器等の使用相談		
保証会社	必須 (オリコフォレントインシュア)　オリコフォレントインシュア保証料：賃料等の50%(最低2万)、月次保証料：賃料等の1%(更新料無)		
備考	江ノ島電鉄 鵠沼 徒歩7分！築2年/3SLDK 貸戸建住宅！浄水器,EV車充電設備,エアコン２台以上,モニタ付インターホン,宅配ＢＯＸ付きと設備が充実！お問い合わせはユーミーらいふへ！！		

※図面と現況が異なる場合は現況が優先となります。　※間取りの「S」はサービスルーム(納戸)です。

情報更新日2024年5月20日　No.C0001254368

お問合せ先

神奈川県知事（2）第30000号
公益社団法人全日本不動産協会 神奈川県本部

株式会社ユーミーネット

神奈川県茅ヶ崎市幸町21-34
TEL:0467-50-0501　FAX:0467-50-0502
E-mail : chigasaki-shop@you-me-life-gr.jp
URL : http://www.shonanchintai.com/

←携帯サイトから物件詳細を閲覧できます！

取引態様	手数料負担の割合	貸主	0%	借主	100%
仲介先物	手数料配分の割合	元付	0%	客付	100%

不動産コード：2106030　物件管理コード：1125729087530001307174

※取引条件の有効期限は情報更新日より30日間となります。