FOR RENT

賃料	管理費等
89,000円	3,000円

２Ｆ以上,外壁タイル張り,閑静な住宅街

【外観】

【間取り図】

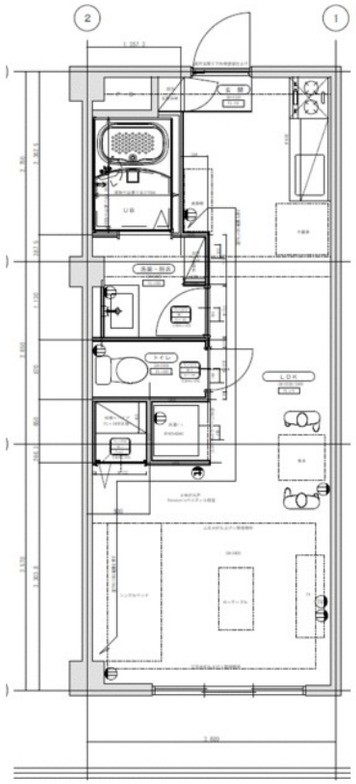

間取り	1R		
敷金	1ヶ月	礼金	1ヶ月
敷引／償却金	- -	保証金	無
物件種別	マンション		
建物名・部屋番号	シバガーデンビル		
物件所在地	神奈川県茅ヶ崎市東海岸南２丁目		
交通	東海道本線（東日本）　茅ヶ崎駅　徒歩15分 相模線　北茅ヶ崎駅　徒歩28分		
間取詳細	洋室(13.8畳)		
構造･規模	鉄筋コンクリート 4階建 4階		
専有面積	35㎡	向き	南
築年月	1987年10月	契約期間	2年
損害保険	有 18,000円 24ヶ月	入居時期	即時
駐車場			
設備	３口以上コンロ,ＴＶインターホン,システムキッチン,シャワー,シューズボックス,ダウンライト,バス・		
その他費用			
入居諸条件			
保証会社	必須　契約時加入必須		
備考	個人経営の店舗も多く、雰囲気はゆったり。海まで歩けるザ・湘南！【初期契約金クレジット決済可能】ご見学や詳細についてはユーミーらいふまで♪		

※図面と現況が異なる場合は現況が優先となります。　※間取りの「S」はサービスルーム(納戸)です。

情報更新日2024年5月14日　No.C0001759220

お問合せ先

神奈川県知事（2）第30000号
公益社団法人全日本不動産協会 神奈川県本部

株式会社ユーミーネット

神奈川県茅ヶ崎市幸町21-34
TEL:0467-50-0501　FAX:0467-50-0502
E-mail : chigasaki-shop@you-me-life-gr.jp
URL : http://www.shonanchintai.com/

←携帯サイトから物件詳細を閲覧できます！

取引態様
仲介先物

手数料負担の割合	貸主	0%	借主	100%
手数料配分の割合	元付	0%	客付	100%

不動産コード : 2106030　物件管理コード : 1125729087530001832803

※取引条件の有効期限は情報更新日より30日間となります。