FOR RENT

賃料	管理費等
200,000円	0円

２面採光,３面採光,角住戸,上階無し,眺望良好,通風良好,陽当たり良好,駅まで平坦,平置駐車場

【外観】

【間取り図】

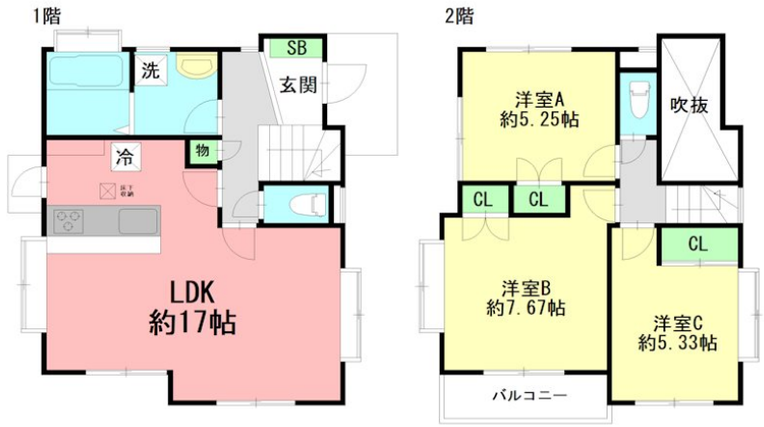

間取り	3LDK		
敷金	1ヶ月	礼金	1ヶ月
敷引／償却金	- -	保証金	-
物件種別	戸建		
建物名・部屋番号	片瀬2丁目戸建		
物件所在地	神奈川県藤沢市片瀬２丁目2327-2		
交通	湘南モノレール　片瀬山駅　徒歩16分 小田急江ノ島線　片瀬江ノ島駅　徒歩15分		
間取詳細			
構造･規模	木造 2階建 1-2階		
専有面積	82.09㎡	向き	南
築年月	2006年2月14日	契約期間	定期借家契約 3年
損害保険	有 24,000円 24ヶ月	入居時期	2024年5月中旬
駐車場	付(無料) 駐輪場 バイク置き場		
設備	３口以上コンロ,ＩＨクッキングヒーター,ＴＶインターホン,エアコン,ガスコンロ設置済,クローゼット,		
その他費用	[月次費用]　ユーミー安心サービスα：3,300円		
入居諸条件	子供可		
保証会社	必須　初回保証料：総賃料の50%　月額保証料：825円/月		
備考	当社グループ管理物件です。お問い合わせはユーミーらいふまでお気軽にご連絡ください。契約金のカード決済が可能。決済手数料も弊社負担です。		

※図面と現況が異なる場合は現況が優先となります。　※間取りの「S」はサービスルーム(納戸)です。

情報更新日2024年5月21日　No.C0001881144

お問合せ先

神奈川県知事（2）第30000号
公益社団法人全日本不動産協会 神奈川県本部

株式会社ユーミーネット

神奈川県茅ヶ崎市幸町21-34
TEL:0467-50-0501　FAX:0467-50-0502
E-mail : chigasaki-shop@you-me-life-gr.jp
URL : http://www.shonanchintai.com/

←携帯サイトから物件詳細を閲覧できます！

取引態様	手数料負担の割合	貸主		借主	
仲介元付（専任）	手数料配分の割合	元付		客付	

不動産コード：2106030　物件管理コード：1125729087530001957689

※取引条件の有効期限は情報更新日より30日間となります。