FOR RENT

新築

賃料	管理費等
115,000円	5,000円

デザイナーズ 外壁サイディング 閑静な住宅街 最上階 ２Ｆ以上 吹抜け 角住戸 ２面採光

【外観】

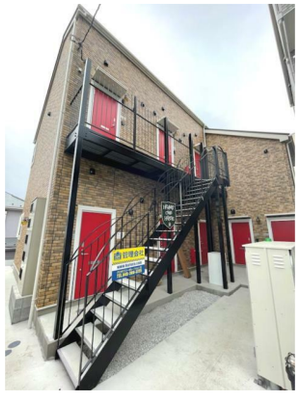

【間取り図】

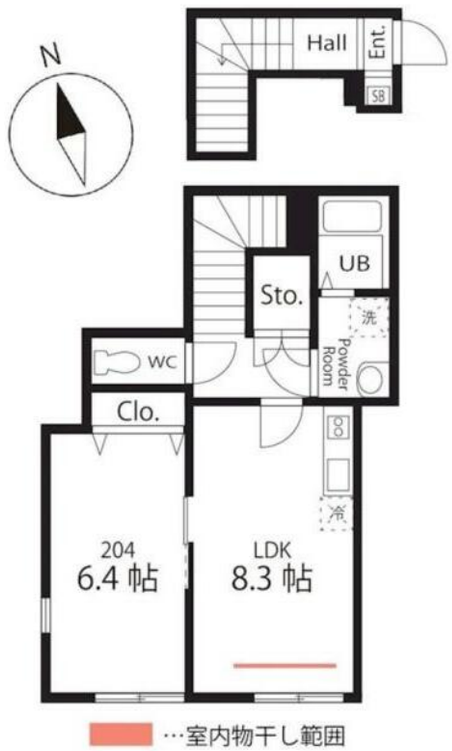

※図面と現況が異なる場合は現況が優先となります。　※間取りの「S」はサービスルーム(納戸)です。

間取り	1LDK		
敷金	無	礼金	無
敷引／償却金	- -	保証金	無
物件種別	アパート		
建物名・部屋番号	ハーミットクラブハウス横濱戸塚　204号室		
物件所在地	神奈川県横浜市戸塚区戸塚町0		
交通	東海道本線（東日本）　戸塚駅　徒歩16分 湘南新宿ライン　戸塚駅　徒歩16分		
間取詳細	洋室(6.4畳) LDK(8.3畳)		
構造･規模	木造 2階建 2階		
専有面積	44.05㎡	向き	南
築年月	2023年12月	契約期間	定期借家契約 2年
損害保険	有	入居時期	即時
駐車場			
設備	宅配ＢＯＸ ２口コンロ ＩＨクッキングヒーター バス・トイレ別 追い焚き風呂 シャワー トイレ有		
その他費用	[一時金]　退去時クリーニング費用：44,000円　鍵交換費用：11,000円　２４時間電話対応サービス：11,000円 [月次費用]　火災保険料：840円		
入居諸条件	事務所不可		
保証会社	必須　初回保証料：総賃料７０％　更新料：１万円/年　※プランにより異なります		
備考			

情報更新日2024年5月20日　No.C0001764272

お問合せ先

神奈川県知事（2）第30000号
公益社団法人全日本不動産協会 神奈川県本部

ユーミーらいふ戸塚店(株)ユーミーネット

神奈川県横浜市戸塚区戸塚町6003-7
TEL:045-392-9131　FAX:045-392-9132
E-mail : totsuka@you-me-life-gr.jp
URL : http://www.shonanchintai.com/

←携帯サイトから物件詳細を閲覧できます！

取引態様	手数料負担の割合	貸主	0%	借主	100%
仲介先物	手数料配分の割合	元付	0%	客付	100%

不動産コード：2106037　物件管理コード：1125729087530001837968

※取引条件の有効期限は情報更新日より30日間となります。