# FOR RENT

| 賃料 | 管理費等 |
|---|---|
| 85,000円 | 3,000円 |

## 旭化成施工の築浅2LDKです♪

角住戸,駅まで平坦,閑静な住宅街,始発駅,制震構造,耐火構造,平坦地

【外観】

【間取り図】

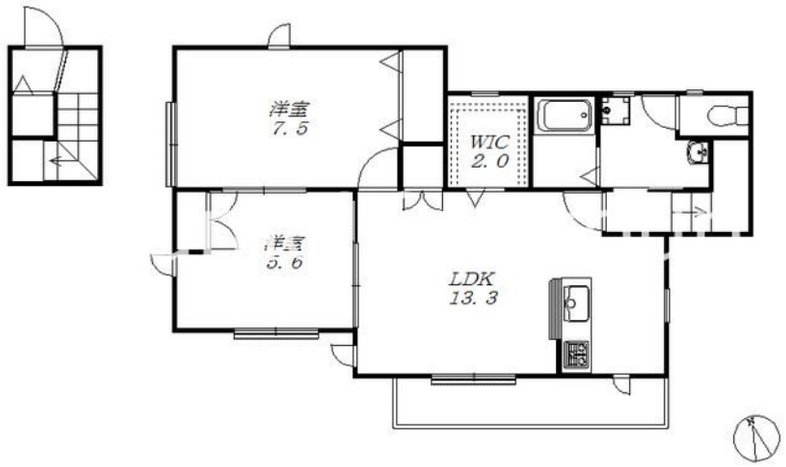


| 間取り | 2LDK | | |
|---|---|---|---|
| 敷金 | 1ヶ月 | 礼金 | 1ヶ月 |
| 敷引／償却金 | -<br>無 | 保証金 | 無 |
| 物件種別 | アパート | | |
| 建物名・部屋番号 | グリンヒル　101号室 | | |
| 物件所在地 | 神奈川県厚木市緑ケ丘２丁目12-2 | | |
| 交通 | 小田急線　本厚木駅　バス10分　緑ヶ丘一丁目　バス停徒歩1分 | | |
| 間取詳細 | 洋室(7.5畳) 洋室(5.6畳) LDK(13.3畳) | | |
| 構造･規模 | ALC 2階建 1階 | | |
| 専有面積 | 71.79㎡ | 向き | 南 |
| 築年月 | 2015年3月 | 契約期間 | 2年 |
| 損害保険 | 有 18,400円 24ヶ月 | 入居時期 | 相談 |
| 駐車場 | 有(敷地内) 6600円/月～ 駐輪場 | | |
| 設備 | ２口コンロ,３口以上コンロ,ＬＡＮ,エアコン,ガスキッチン,クローゼット,システムキッチン,シャワー | | |
| その他費用 | [一時金]　ヘーベルROOMS倶楽部会費（2年）：15,000円　鍵交換：22,000円 | | |
| 入居諸条件 | 二人可 子供可 | | |
| 保証会社 | 必須　初回保証料賃料５０％２年２万円 | | |
| 備考 | LDK広めな2LDKです。角部屋なので風抜けがよく、陽当りも良好です<br>♪１LDKじゃちょっと狭い。。。2LDKだけどもう少し収納が欲しい方にオススメです♪お部屋探しのことなら0120-232-052ユーミーらいふ本厚木北口店までお気軽にどうぞ。 | | |

※図面と現況が異なる場合は現況が優先となります。　※間取りの「S」はサービスルーム(納戸)です。

情報更新日2024年5月20日　No.C0001892685


お問合せ先

神奈川県知事（2）第30000号
公益社団法人全日本不動産協会 神奈川県本部

**ユーミーらいふ本厚木北口店(株)ユーミーネット**

神奈川県厚木市中町２丁目５－４　ＴＡＬＫ　ＨＯＵＳＥ２０１号室
TEL:046-259-6631　FAX:046-259-6641
E-mail : atsugi-shop@you-me-life-gr.jp
URL : http://www.shonanchintai.com/


←携帯サイトから物件詳細を閲覧できます！

| 取引態様 | 手数料負担の割合 | 貸主 | | 借主 | |
|---|---|---|---|---|---|
| 仲介元付（一般） | 手数料配分の割合 | 元付 | | 客付 | |

不動産コード：2106038　物件管理コード：1125729087530001969511

※取引条件の有効期限は情報更新日より30日間となります。