FOR RENT

賃料	管理費等
126,000円	12,000円

２Ｆ以上,オートロック,ディンプルキー,モニタ付オートロック,最上階,上階無し

【外観】

【間取り図】

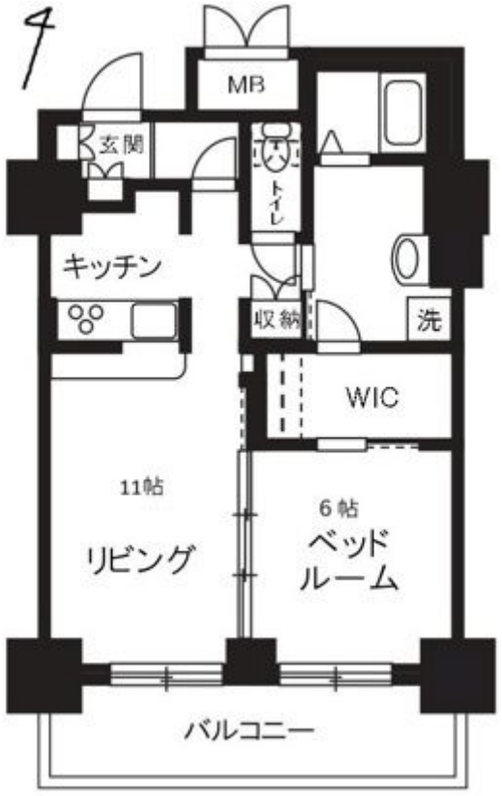

※図面と現況が異なる場合は現況が優先となります。　※間取りの「S」はサービスルーム(納戸)です。

間取り	1LDK		
敷金	1ヶ月	礼金	2ヶ月
敷引／償却金	無 -	保証金	-
物件種別	マンション		
建物名・部屋番号	ステラ平塚　904号室		
物件所在地	神奈川県平塚市明石町１０-６		
交通	東海道本線（東日本）　平塚駅　徒歩5分 東海道本線（東日本）　大磯駅　徒歩49分		
間取詳細			
構造･規模	鉄筋コンクリート 9階建 9階		
専有面積	50.97㎡	向き	南
築年月	2023年1月	契約期間	定期借家契約 2年
損害保険	有 20,000円 24ヶ月	入居時期	相談
駐車場	無 駐輪場		
設備	３口以上コンロ,ＴＶインターホン,インターホン,ウォークインクローゼット,エアコン,ガスコンロ設置済		
その他費用	[一時金]　鍵交換費用：38,500円　プレミアデスク（2年/税込）：22,000円 [備考]　短期解約違約金有：1年未満2カ月再契約時手数料：新賃料1.5ヶ月本物件定期借家契約。大手法人相談可。		
入居諸条件	ペット不可 事務所不可 楽器等の使用不可 二人可		
保証会社	必須　エポスカード※エポス ルームIDからの審査になります。【ルームID】月額総賃料の70%/月次保証料、月額総賃料の1.5%/1年毎10,000円（その他会社有り）		
備考			

情報更新日2026年4月6日　No.C0002535541

お問合せ先

神奈川県知事（1）第32293号
公益社団法人　全国宅地建物取引業保証協会

ユーミーらいふ平塚本店(株)ユーミーネット西湘

神奈川県平塚市河内３７０　１Ｆ
TEL:0463-36-3500　FAX:0463-36-3038
E-mail : honten@you-me-life-gr.jp
URL : http://www.shonanchintai.com/

←携帯サイトから物件詳細を閲覧できます！

取引態様	手数料負担の割合	貸主		借主	
仲介先物	手数料配分の割合	元付		客付	

不動産コード：2004206　物件管理コード：1125729087530002628234

※取引条件の有効期限は情報更新日より30日間となります。