FOR RENT

賃料	管理費等
106,000円	7,000円

ディンプルキー,メゾネット,角住戸,閑静な住宅街,防犯カメラ

【外観】

【間取り図】

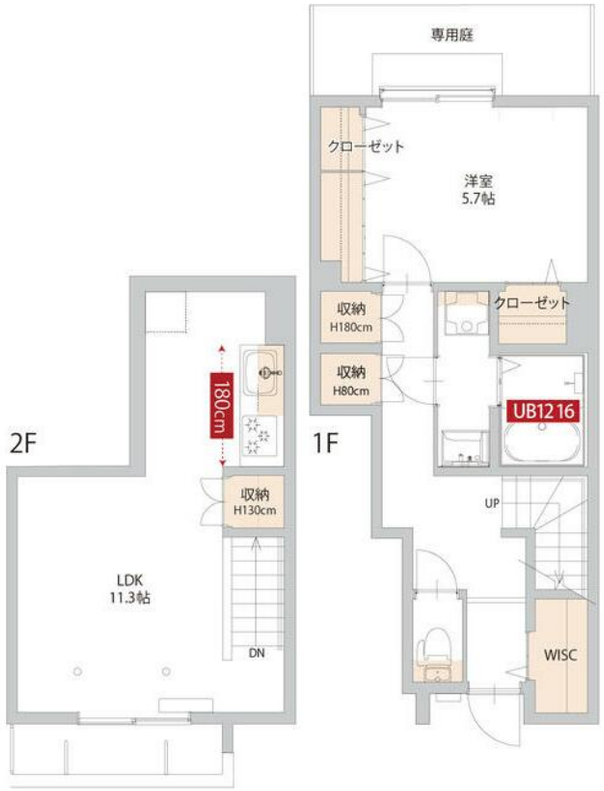

間取り	1LDK		
敷金	1ヶ月	礼金	1.5ヶ月
敷引／償却金	- -	保証金	無
物件種別	アパート		
建物名・部屋番号	ゼフィール　トリトス　104号室		
物件所在地	神奈川県藤沢市辻堂元町４丁目17-24		
交通	湘南新宿ライン　辻堂駅　徒歩17分 小田急江ノ島線　本鵠沼駅　徒歩25分		
間取詳細	洋室(5.7畳) LDK(11.3畳)		
構造･規模	木造 3階建 1-2階		
専有面積	52.16㎡	向き	南西
築年月	2023年9月	契約期間	2年
損害保険	有	入居時期	2025年8月21日
駐車場	空無 駐輪場		
設備	３口以上コンロ,ＣＡＴＶ,ＴＶインターホン,インターホン,ウォークインクローゼット,エアコン,ガスコ		
その他費用	[一時金]　室内抗菌代：19,800円　鍵交換：33,000円 [備考]　※住まいるパック：法人契約は対象外※浄水器：無料（年３回カートリッジ配布）※賃料カード払いはエポスカードのみ		
入居諸条件	ペット不可 事務所不可 楽器等の使用不可 二人可		
保証会社	必須　エポスカード:基本保証料/家賃等総額50% 月次保証料/家賃等総額2%		
備考			

※図面と現況が異なる場合は現況が優先となります。

※間取りの「S」はサービスルーム(納戸)です。

情報更新日2025年7月10日

No.C0001700148

お問合せ先

神奈川県知事（1）第32294号
公益社団法人全日本不動産協会 神奈川県本部

ユーミーらいふ辻堂店(株)ユーミーネット湘南

神奈川県藤沢市辻堂２丁目7-15アルウェット1F
TEL:0466-34-9200　FAX:0466-34-9201
E-mail : tsujido-shop@you-me-life-gr.jp
URL : http://www.shonanchintai.com/

←携帯サイトから物件詳細を閲覧できます！

取引態様	手数料負担の割合	貸主	0%	借主	100%
仲介先物	手数料配分の割合	元付	50%	客付	50%

不動産コード：2106029　物件管理コード：11257290875300017715 46

※取引条件の有効期限は情報更新日より30日間となります。