FOR RENT

賃料	管理費等
120,000円	0円

２Ｆ以上,最上階,上階無し,外壁タイル張り

【外観】

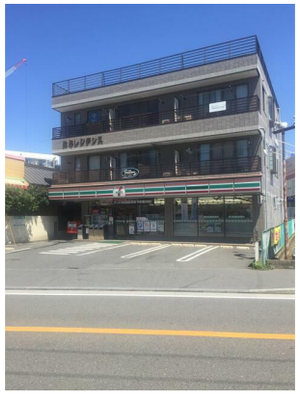

【間取り図】

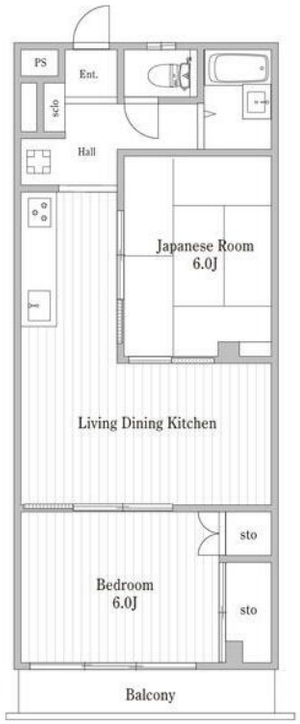

間取り	1LDK		
敷金	2ヶ月	礼金	1ヶ月
敷引／償却金	- -	保証金	無
物件種別	マンション		
建物名・部屋番号	鈴与レジデンス　302号室		
物件所在地	神奈川県藤沢市羽鳥３丁目1-39		
交通	小田急江ノ島線　藤沢本町駅　徒歩32分 小田急江ノ島線　本鵠沼駅　徒歩36分		
間取詳細	洋室(6畳)		
構造･規模	鉄骨 3階建 3階		
専有面積	49.68㎡	向き	東
築年月	1992年2月	契約期間	2年
損害保険	有	入居時期	即時
駐車場			
設備	３口以上コンロ,エアコン,エアコン２台,ガスキッチン,ガスコンロ設置済,グリル,システムキッチン,シ		
その他費用			
入居諸条件	事務所可 二人可 法人可		
保証会社			
備考	辻堂駅、藤沢本町駅まで徒歩圏です。坂も少なく、戸建ての多い閑静なエリアとなります。		

※図面と現況が異なる場合は現況が優先となります。　※間取りの「S」はサービスルーム(納戸)です。

情報更新日2025年11月25日　No.C0001738466

お問合せ先

神奈川県知事（1）第32294号
公益社団法人全日本不動産協会 神奈川県本部

ユーミーらいふ辻堂店

神奈川県藤沢市辻堂２丁目7-15アルウェット1F
TEL:0466-34-9200　FAX:0466-34-9201
E-mail : tsujido-shop@you-me-life-gr.jp
URL : http://www.shonanchintai.com/

←携帯サイトから物件詳細を閲覧できます！

取引態様
仲介先物

手数料負担の割合	貸主	0%	借主	100%
手数料配分の割合	元付	0%	客付	100%

不動産コード : 2106029　物件管理コード : 11257290875300018115 53

※取引条件の有効期限は情報更新日より30日間となります。