FOR RENT

賃料	管理費等
58,000円	2,000円

閑静な住宅街 ２Ｆ以上 ロフト 角住戸 ２面採光

【外観】

【間取り図】

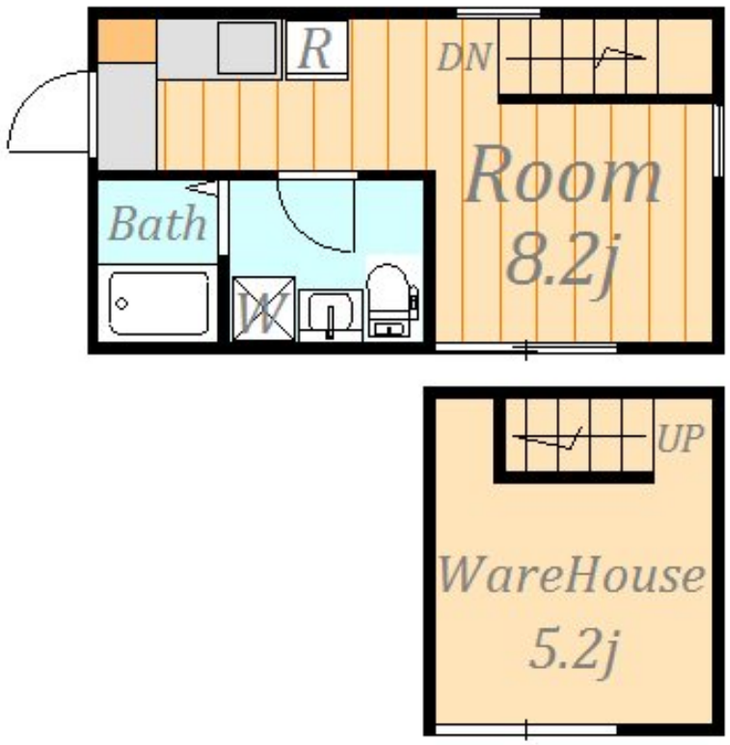

※図面と現況が異なる場合は現況が優先となります。　※間取りの「S」はサービスルーム(納戸)です。

間取り	1R		
敷金	無	礼金	無
敷引／償却金	- -	保証金	-
物件種別	アパート		
建物名・部屋番号	ウインドビュー戸塚　105号室		
物件所在地	神奈川県横浜市戸塚区矢部町543-1		
交通	東海道本線（東日本）　戸塚駅　徒歩13分 横浜市営ブルーライン　踊場駅　徒歩24分		
間取詳細	洋室(8.2畳)		
構造･規模	木造 2階建 1階		
専有面積	18.83㎡	向き	南
築年月	2016年6月	契約期間	2年
損害保険	有 20,000円 24ヶ月	入居時期	2024年6月中旬予定
駐車場			
設備	システムキッチン ガスコンロ設置済 ２口コンロ ガスキッチン バス・トイレ別 バス有 追い焚き風呂		
その他費用	[一時金]　退去後ルームクリーニング費：35,000円　24時間緊急対応費：16,500円 [月次費用]　自治会費：300円		
入居諸条件	ペット不可 性別不問 二人不可 高齢者相談		
保証会社	必須　ジェイリース　初回保証料総賃料の50%　以後1年毎に1万円　学生の方は初回保証料一律1万円		
備考			

情報更新日2024年5月19日　No.C0001917698

お問合せ先

神奈川県知事（2）第30000号
公益社団法人全日本不動産協会 神奈川県本部

ユーミーらいふ辻堂店(株)ユーミーネット

神奈川県藤沢市辻堂２丁目7-15アルウェット1F
TEL:0466-34-9200　FAX:0466-34-9201
E-mail : tsujido-shop@you-me-life-gr.jp
URL : http://www.shonanchintai.com/

←携帯サイトから物件詳細を閲覧できます！

取引態様	手数料負担の割合	貸主	0%	借主	100%
仲介先物	手数料配分の割合	元付	0%	客付	100%

不動産コード：2106029　物件管理コード：1125729087530001995035

※取引条件の有効期限は情報更新日より30日間となります。