FOR RENT

賃料	管理費等
46,000円	2,000円

２Ｆ以上 ロフト

【外観】

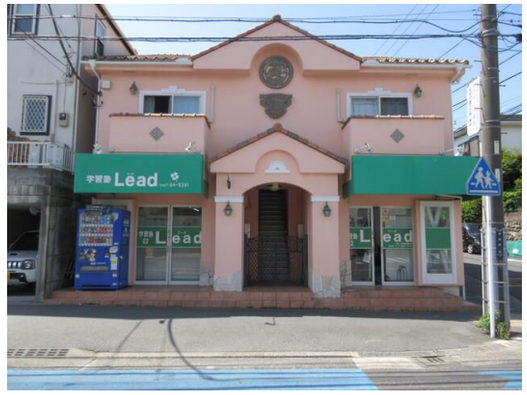

【間取り図】

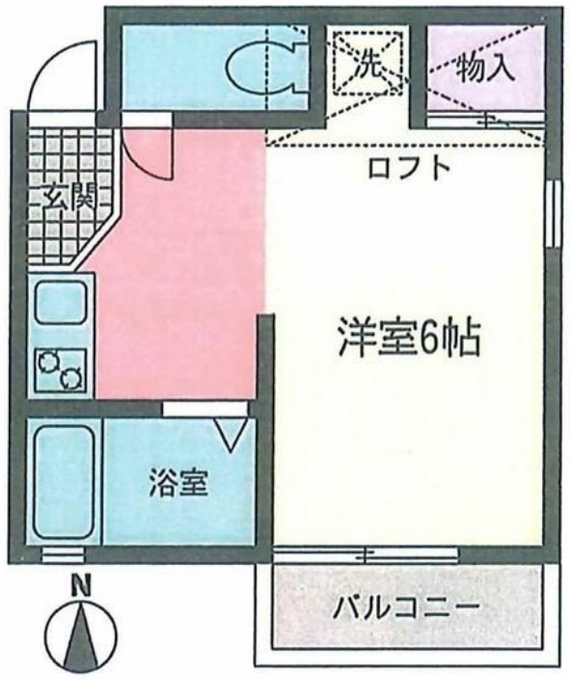

※図面と現況が異なる場合は現況が優先となります。　※間取りの「S」はサービスルーム(納戸)です。

間取り	1K		
敷金	1ヶ月	礼金	無
敷引／償却金	無 -	保証金	-
物件種別	アパート		
建物名・部屋番号			
物件所在地	神奈川県茅ヶ崎市平和町		
交通	東海道本線（東日本）　辻堂駅　バス7分　平和町　バス停徒歩1分		
間取詳細	洋室(6畳)		
構造･規模	木造 2階建 2階		
専有面積	19.87㎡	向き	南
築年月	2002年12月	契約期間	2年
損害保険	有 15,000円 24ヶ月	入居時期	相談
駐車場	駐輪場		
設備	電気コンロ バス・トイレ別 浴室に窓 温水洗浄便座 エアコン ＣＡＴＶ インターホン		
その他費用	[一時金]　鍵交換費用：16,500円		
入居諸条件			
保証会社	可　その他 38，400円～48，000円		
備考			

情報更新日2025年8月7日　No.C0002208720

お問合せ先

神奈川県知事（1）第32294号
公益社団法人全日本不動産協会 神奈川県本部

ユーミーらいふ辻堂店(株)ユーミーネット湘南

神奈川県藤沢市辻堂２丁目7-15アルウェット1F
TEL:0466-34-9200　FAX:0466-34-9201
E-mail : tsujido-shop@you-me-life-gr.jp
URL : http://www.shonanchintai.com/

←携帯サイトから物件詳細を閲覧できます！

取引態様	手数料負担の割合	貸主		借主	
仲介先物	手数料配分の割合	元付		客付	

不動産コード：2106029　物件管理コード：1125729087530002292945

※取引条件の有効期限は情報更新日より30日間となります。