FOR RENT

賃料	管理費等
175,000円	0円

間取り	2SLDK		
敷金	1ヶ月	礼金	無
敷引／償却金	- -	保証金	無
物件種別	戸建		
建物名・部屋番号	Ｋｏｌｅｔ茅ヶ崎松林＃０５		
物件所在地	神奈川県茅ヶ崎市松林２丁目0		
交通	東海道本線（東日本）　辻堂駅　徒歩25分		
間取詳細	LDK(16.7畳) 洋室(7.2畳) 洋室(7畳)		
構造･規模	木造 3階建 階		
専有面積	83.73㎡	向き	北
築年月	2024年2月	契約期間	2年
損害保険	有 30,520円 24ヶ月	入居時期	即時
駐車場	有(敷地内)		
設備	宅配ＢＯＸ システムキッチン バス・トイレ別 追い焚き風呂 温水洗浄便座 洗面所独立 エアコン２台		
その他費用	[一時金]　清掃費：110,523円　エアコン清掃費：44,000円		
入居諸条件	ペット相談 楽器等の使用相談		
保証会社	必須 (オリコフォレントインシュア)　オリコフォレントインシュア　保証料：賃料等の50%(最低2万)、月次保証料：賃料等の1%(更新料無)		
備考			

【外観】

【間取り図】

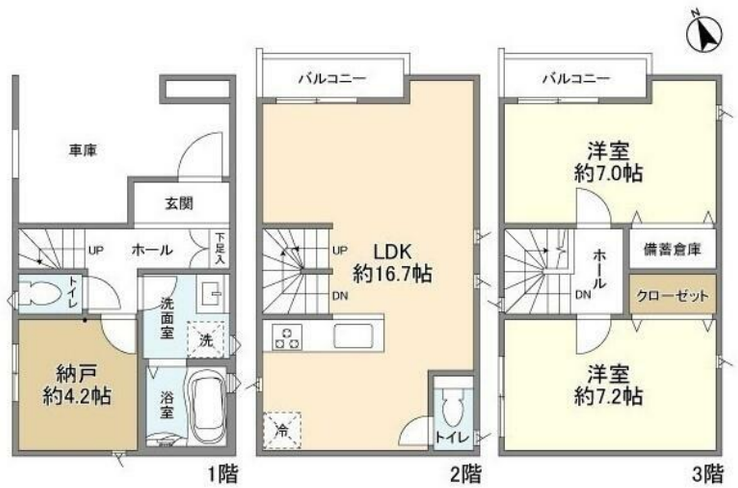

※図面と現況が異なる場合は現況が優先となります。　※間取りの「S」はサービスルーム(納戸)です。

情報更新日2025年7月20日　No.C0001894865

お問合せ先

神奈川県知事（1）第32294号
公益社団法人全日本不動産協会 神奈川県本部

株式会社ユーミーネット湘南

神奈川県茅ヶ崎市幸町21-34
TEL:0467-50-0501　FAX:0467-50-0502
E-mail : chigasaki-shop@you-me-life-gr.jp
URL : http://www.shonanchintai.com/

←携帯サイトから物件詳細を閲覧できます！

取引態様	手数料負担の割合	貸主	0%	借主	100%
仲介先物	手数料配分の割合	元付	0%	客付	100%

不動産コード：2106030　物件管理コード：1125729087530001971771

※取引条件の有効期限は情報更新日より30日間となります。