FOR RENT

賃料	管理費等
170,000円	0円

２面採光,３面採光

【外観】

【間取り図】

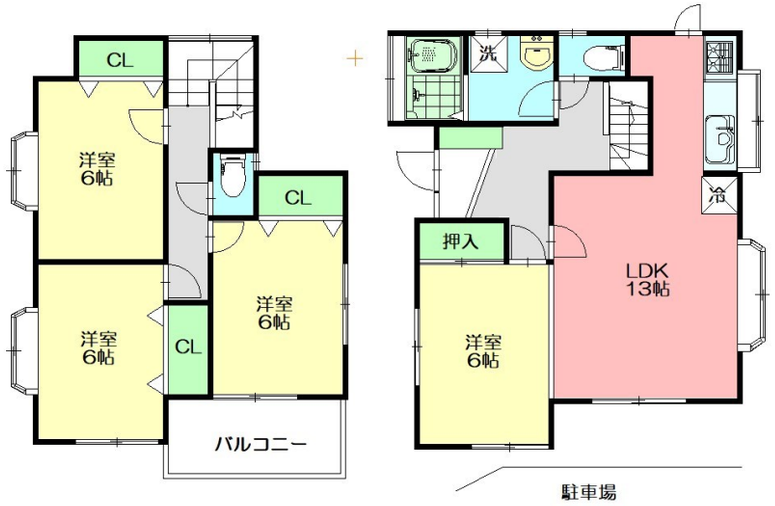

間取り	4LDK		
敷金	1ヶ月	礼金	1ヶ月
敷引／償却金	- -	保証金	-
物件種別	戸建		
建物名・部屋番号	高田4丁目戸建		
物件所在地	神奈川県茅ヶ崎市高田４丁目13-17		
交通	相模線　北茅ヶ崎駅　徒歩17分 東海道本線（東日本）　茅ヶ崎駅　徒歩30分		
間取詳細	洋室(6畳) 洋室(6畳) 洋室(6畳) 洋室(6畳) LDK(13畳)		
構造･規模	木造 2階建 1-2階		
専有面積	91.08㎡	向き	南
築年月	1993年2月	契約期間	定期借家契約 4年
損害保険	有	入居時期	即時
駐車場	付(無料)		
設備	３口以上コンロ,ガスキッチン,キッチンに窓,クローゼット,クローゼット３ヶ所,システムキッチン,トイ		
その他費用	[一時金]　鍵交換代：16,500円 [月次費用]　ユーミー安心サービスα：3,300円 [備考]　ペット飼育可（飼育時敷金＋1ヶ月／犬・猫可、大型犬も可）／TVアンテナ・エアコン3基・照明残置、その他希望に応じて残置物相談。		
入居諸条件	二人可		
保証会社	必須　初回保証料：総賃料50%(最低保証料30,000円)　月額：825円		
備考	90㎡超、6帖の洋室×4部屋の戸建物件。トイレ各階に有り、ペット飼育可（飼育時敷金＋1ヶ月／犬・猫可、大型犬も可）です。お問い合わせはユーミーらいふまでご連絡ください。		

※図面と現況が異なる場合は現況が優先となります。　※間取りの「S」はサービスルーム(納戸)です。

情報更新日2025年8月7日　No.C0002065779

お問合せ先

神奈川県知事（1）第32294号
公益社団法人全日本不動産協会 神奈川県本部

株式会社ユーミーネット湘南

神奈川県茅ヶ崎市幸町21-34
TEL:0467-50-0501　FAX:0467-50-0502
E-mail : chigasaki-shop@you-me-life-gr.jp
URL : http://www.shonanchintai.com/

←携帯サイトから物件詳細を閲覧できます！

取引態様	手数料負担の割合	貸主		借主	
仲介元付（専任）	手数料配分の割合	元付		客付	

不動産コード：2106030　物件管理コード：112572908753000214625 7

※取引条件の有効期限は情報更新日より30日間となります。