FOR RENT

賃料	管理費等
53,000円	3,000円

クレジット決済始めました、さらに【カード決済

２Ｆ以上,ロフト,角住戸,最上階,上階無し,防犯カメラ

【外観】

【間取り図】

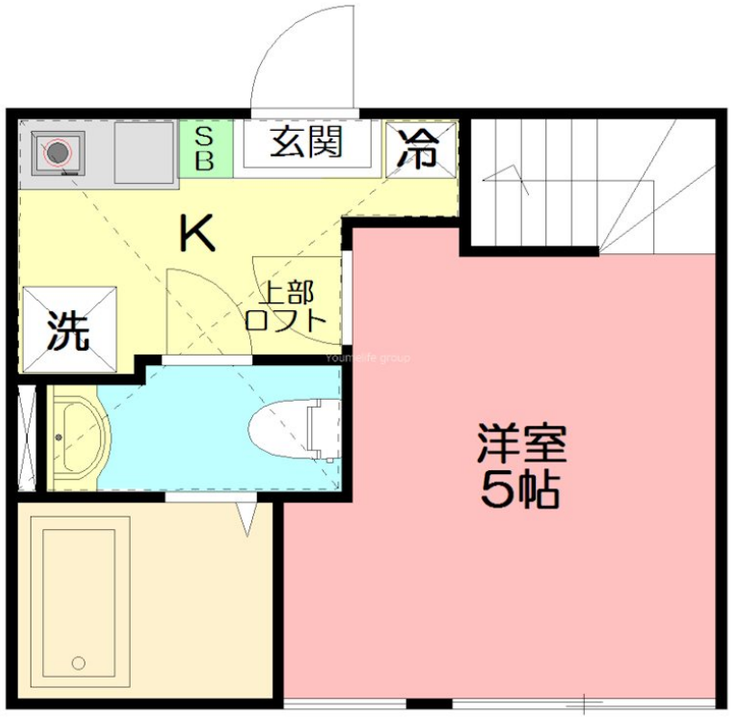

間取り	1K		
敷金	無	礼金	1ヶ月
敷引／償却金	- -	保証金	-
物件種別	アパート		
建物名・部屋番号	ロンド・ベル　201号室		
物件所在地	神奈川県藤沢市長後697-6		
交通	小田急江ノ島線　長後駅　徒歩3分 相鉄いずみ野線　湘南台駅　徒歩26分		
間取詳細	洋室(5畳)		
構造･規模	木造 2階建 2階		
専有面積	18.08㎡	向き	南
築年月	2016年11月	契約期間	2年
損害保険	有	入居時期	即時
駐車場	駐輪場		
設備	ＩＨクッキングヒーター,ＴＶインターホン,インターホン,エアコン,シャワー,シャワー付洗面台,トイレ		
その他費用	[一時金]　定額ルームクリーニング代：63,800円　消毒代：26,400円 [月次費用]　友の会費：1,980円　鍵交換代：27,500円 [備考]　定額ルームクリーニング代は部屋の広さにより異なる。解約予告は1ヶ月前通知。友の会費の法人プランは月額990円（住まいのトラブル緊急サポートのみ）。		
入居諸条件			
保証会社	必須　木下グループをご利用の場合、初回保証料80%と月額550円の利用手数料、また2年毎に20,000円の継続保証委託料が必要です。		
備考			

※図面と現況が異なる場合は現況が優先となります。

※間取りの「S」はサービスルーム(納戸)です。

情報更新日2025年8月16日　No.C0000095775

お問合せ先

神奈川県知事（1）第32294号
公益社団法人全日本不動産協会 神奈川県本部

ユーミーらいふ六会日大前店(株)ユーミーネット湘南

神奈川県藤沢市亀井野１丁目2-8ステーションプラザ六会日大前2階
TEL:0466-52-8277　FAX:0466-52-8276
E-mail : shonandai-shop@you-me-life-gr.jp
URL : http://www.shonanchintai.com/

←携帯サイトから物件詳細を閲覧できます！

取引態様	手数料負担の割合	貸主		借主	
仲介先物	手数料配分の割合	元付		客付	

不動産コード：2106031　物件管理コード：100000013655127

※取引条件の有効期限は情報更新日より30日間となります。