# FOR RENT

| 賃料 | 管理費等 |
|---|---|
| 101,500円 | 4,100円 |

オートロック,角住戸,２Ｆ以上,防犯カメラ

【外観】

【間取り図】

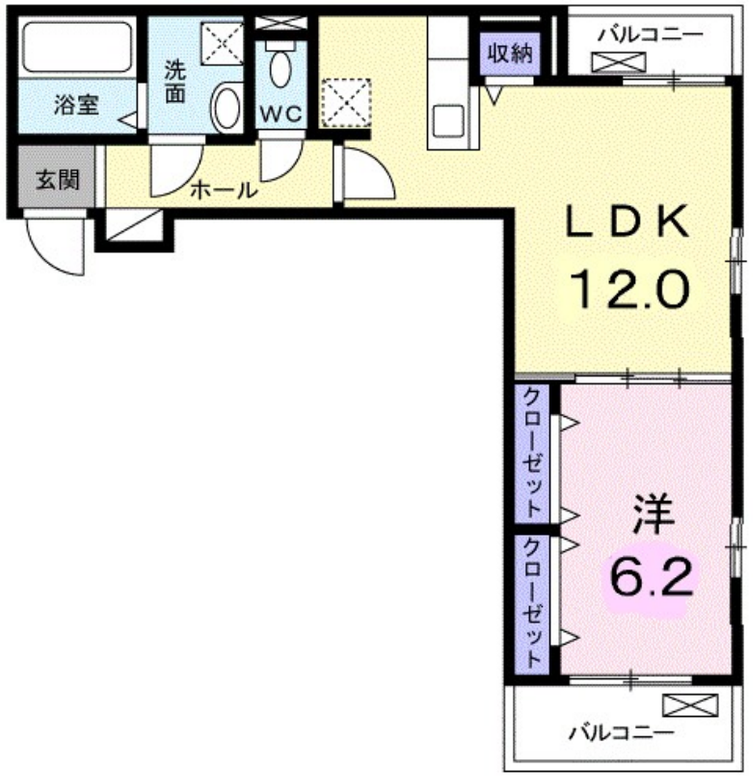


| 間取り | 1LDK | | |
|---|---|---|---|
| 敷金 | 無 | 礼金 | 1ヶ月 |
| 敷引／償却金 | -<br>- | 保証金 | - |
| 物件種別 | アパート | | |
| 建物名・部屋番号 | Ｆｌｏｒｉａｌ（フローリアＩ）　302号室 | | |
| 物件所在地 | 神奈川県藤沢市長後１１８６－１ | | |
| 交通 | 小田急江ノ島線　長後駅　徒歩19分<br>小田急江ノ島線　高座渋谷駅　徒歩19分 | | |
| 間取詳細 | 洋室(6.2畳) LDK(12畳) | | |
| 構造･規模 | 木造 3階建 3階 | | |
| 専有面積 | 45.8㎡ | 向き | 南 |
| 築年月 | 2024年1月 | 契約期間 | 2年 |
| 損害保険 | 有 | 入居時期 | 即時 |
| 駐車場 | 有(敷地内) 7700円/月～ 駐輪場 | | |
| 設備 | バス・トイレ別,風呂一坪以上,シャワー,エアコン,クローゼット,洗面所独立,シャワー付洗面台,追い焚 | | |
| その他費用 | [一時金]　クリーニング費用：80,000円<br>[月次費用]　町内会費：200円 | | |
| 入居諸条件 | ペット相談 二人可 | | |
| 保証会社 | 必須　ハウスリーブ株式会社：契約時保証委託料：2.2万/月額保証委託料：賃料総額の2.2%又は5.5% | | |
| 備考 | 更新事務手数料 22，000円 賃料等月額を口座引落とし、クレジットカードでお支払いいただく場合は、収納手数料 170円がかかります。「24時間サポート費用　330円（月額）」が必要となります。契約時に鍵セット費3，300円が必要となります。 | | |

※図面と現況が異なる場合は現況が優先となります。　※間取りの「S」はサービスルーム(納戸)です。

情報更新日2025年8月7日　No.C0002253243


お問合せ先

神奈川県知事（1）第32294号
公益社団法人全日本不動産協会 神奈川県本部

**ユーミーらいふ六会日大前店(株)ユーミーネット湘南**

神奈川県藤沢市亀井野１丁目2-8ステーションプラザ六会日大前2階
TEL:0466-52-8277　FAX:0466-52-8276
E-mail : shonandai-shop@you-me-life-gr.jp
URL : http://www.shonanchintai.com/


←携帯サイトから物件詳細を閲覧できます！

| 取引態様 | 手数料負担の割合 | 貸主 | 0% | 借主 | 100% |
|---|---|---|---|---|---|
| 仲介先物 | 手数料配分の割合 | 元付 | 0% | 客付 | 100% |

不動産コード：2106031　物件管理コード：1125729087530002338577

※取引条件の有効期限は情報更新日より30日間となります。