FOR RENT

賃料	管理費等
148,000円	0円

２面採光,３面採光,角住戸,最上階,四方角部屋,出窓,上階無し,全室２面採光,閑静な住宅街

【外観】

【間取り図】

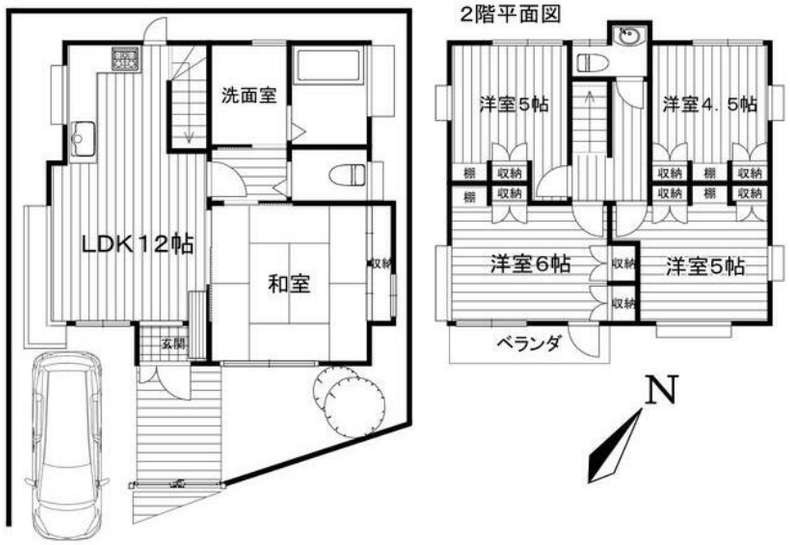

間取り	5LDK		
敷金	1ヶ月	礼金	1ヶ月
敷引／償却金	無 -	保証金	無
物件種別	戸建		
建物名・部屋番号	北鎌倉貸家		
物件所在地	神奈川県鎌倉市山ノ内1067-14		
交通	横須賀線　北鎌倉駅　徒歩8分 湘南モノレール　富士見町（神奈川）駅　徒歩30分		
間取詳細	和室(8畳) 洋室(6畳) 洋室(5畳) 洋室(5畳) 洋室(4.5畳) LDK(12畳)		
構造･規模	木造 2階建 1-2階		
専有面積	99.22㎡	向き	南東
築年月	1976年8月	契約期間	2年
損害保険	有 25,000円 24ヶ月	入居時期	相談
駐車場	付(無料)		
設備	３口以上コンロ,Ｌ字型キッチン,エアコン,エアコン２台,ガスキッチン,ガスコンロ設置済,キッチンに窓		
その他費用	[備考]　※ペット相談 （敷金3カ月）		
入居諸条件	ペット可 事務所不可 楽器等の使用不可 二人可		
保証会社	必須　賃料50% 以降毎年1万円		
備考	全室2面採光の5LDK。駐車場付き。こちらの部屋はネット契約可能物件、契約時にご来店不要です。またご入居に合わせて提携引っ越し業者のご紹介、家具・家電のレンタルサービスも充実しています。		

※図面と現況が異なる場合は現況が優先となります。　※間取りの「S」はサービスルーム(納戸)です。

情報更新日2025年8月2日　No.C0001551790

お問合せ先

神奈川県知事（1）第32294号
公益社団法人全日本不動産協会 神奈川県本部

ユーミーらいふ大船店(株)ユーミーネット湘南

神奈川県鎌倉市大船１丁目２２－２７
TEL:0467-84-9150
E-mail : ofuna@you-me-life-gr.jp
URL : http://www.shonanchintai.com/

←携帯サイトから物件詳細を閲覧できます！

取引態様
仲介先物

手数料負担の割合	貸主	0%	借主	100%
手数料配分の割合	元付	0%	客付	100%

不動産コード：2106034　物件管理コード：1125729087530001615423

※取引条件の有効期限は情報更新日より30日間となります。