FOR RENT

新築

賃料	管理費等
420,000円	30,000円

防犯カメラ 閑静な住宅街 ２Ｆ以上 オートロック 角住戸

【外観】

【間取り図】

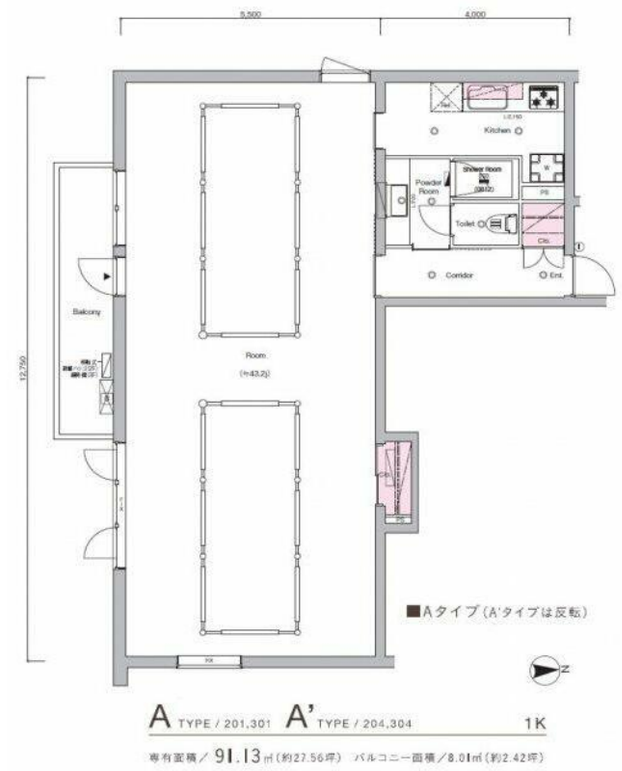

間取り	1K		
敷金	無	礼金	無
敷引／償却金	- -	保証金	無
物件種別	アパート		
建物名・部屋番号	SYLA　TERRACE　KAMAKURA　204号室		
物件所在地	神奈川県鎌倉市御成町190-19		
交通	横須賀線　鎌倉駅　徒歩3分 江ノ島電鉄線　和田塚駅　徒歩11分		
間取詳細	洋室(43.2畳)		
構造･規模	木造 3階建 2階		
専有面積	91.13㎡	向き	北
築年月	2023年10月	契約期間	2年
損害保険	有 20,000円 24ヶ月	入居時期	即時
駐車場	無		
設備	エレベーター 宅配ＢＯＸ システムキッチン ガスコンロ設置済 ３口以上コンロ バス・トイレ別		
その他費用	[一時金]　室内清掃費用：82,500円		
入居諸条件	二人可		
保証会社	必須　クレディセゾン 初回保証料賃料等の４０%、以降１０，０００円／年～外国籍の方：エポスＧＴＮを利用。初回保証料６０%、月額保証料２%、年間保証料無し		
備考			

※図面と現況が異なる場合は現況が優先となります。

※間取りの「S」はサービスルーム(納戸)です。

情報更新日2024年5月21日

No.C0001714774

お問合せ先

神奈川県知事（2）第30000号
公益社団法人全日本不動産協会 神奈川県本部

ユーミーらいふ大船店(株)ユーミーネット

神奈川県鎌倉市大船１丁目２２－２７
TEL:0467-84-9150
E-mail : ofuna@you-me-life-gr.jp
URL : http://www.shonanchintai.com/

←携帯サイトから物件詳細を閲覧できます！

取引態様
仲介先物

手数料負担の割合	貸主	0%	借主	100%
手数料配分の割合	元付	0%	客付	100%

不動産コード：2106034　　物件管理コード：1125729087530001787050

※取引条件の有効期限は情報更新日より30日間となります。