FOR RENT

賃料	管理費等
175,000円	4,000円

２面採光

【外観】

【間取り図】

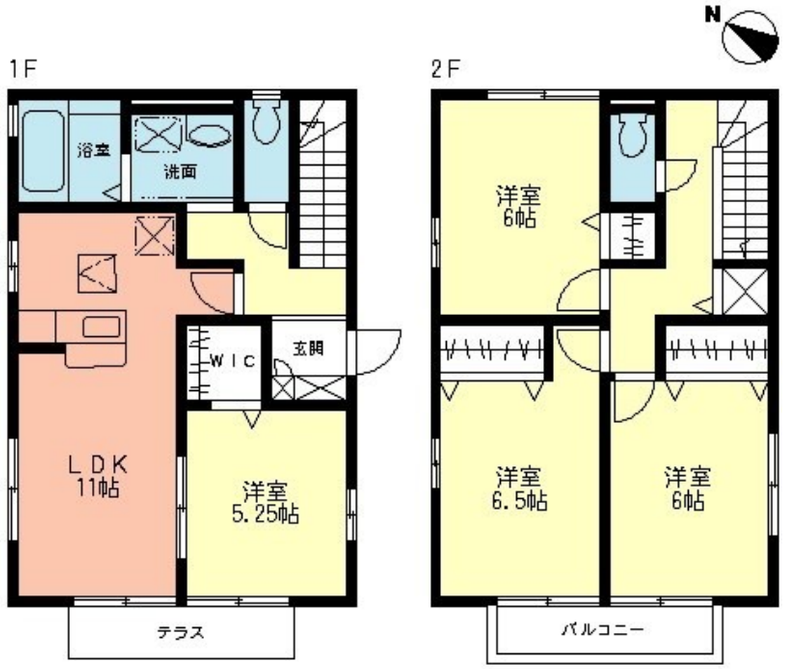

間取り	4LDK		
敷金	1ヶ月	礼金	1ヶ月
敷引／償却金	- -	保証金	-
物件種別	戸建		
建物名・部屋番号	シャルム鎌倉III　101号室		
物件所在地	神奈川県鎌倉市高野19-19		
交通	湘南新宿ライン　北鎌倉駅　徒歩16分 湘南モノレール　富士見町（神奈川）駅　徒歩24分		
間取詳細	LDK(11畳) 洋室(5.25畳) 洋室(6畳) 洋室(6畳) 洋室(6.5畳)		
構造･規模	軽量鉄骨 2階建 1-2階		
専有面積	91.08㎡	向き	南東
築年月	2009年3月14日	契約期間	2年
損害保険	有 26,950円 24ヶ月	入居時期	2024年6月8日
駐車場	付(無料) 2台駐車可		
設備	ＣＡＴＶ,ＴＶインターホン,インターホン,ウォークインクローゼット,カウンターキッチン,ガス給湯,キ		
その他費用	[一時金]　鍵交換代：22,000円 [備考]　原則65歳以上見守りサービス必須/月額5,500円（税込）～(・一部対象外物件あり)退去時ハウスクリーニング費、エアコンクリーニング費は契約者実費負担。 短期・法人契約の場合礼金1ヶ月敷金2ヶ月		
入居諸条件	ペット不可 事務所不可 楽器等の使用不可 二人可		
保証会社	必須 (オリコフォレントインシュア)　初回保証料引落合計額の50%・月額保証料引落合計額の1%※法		
備考	北鎌倉駅 徒歩14分。トイレ有/脱衣所/浴室乾燥/収納有/バス・トイレ別などの設備が揃っています。4LDKタイプ 91.08㎡の物件です。快適な暮らしは株式会社ユーミーネットにお任せください。		

※図面と現況が異なる場合は現況が優先となります。　※間取りの「S」はサービスルーム(納戸)です。

情報更新日2024年5月19日　No.C0001917449

お問合せ先

神奈川県知事（2）第30000号
公益社団法人全日本不動産協会 神奈川県本部

ユーミーらいふ大船店(株)ユーミーネット

神奈川県鎌倉市大船１丁目２２－２７
TEL:0467-84-9150
E-mail : ofuna@you-me-life-gr.jp
URL : http://www.shonanchintai.com/

←携帯サイトから物件詳細を閲覧できます！

取引態様	手数料負担の割合	貸主		借主	
仲介先物	手数料配分の割合	元付		客付	

不動産コード：2106034　物件管理コード：11257290875300019947 79

※取引条件の有効期限は情報更新日より30日間となります。