FOR RENT

賃料	管理費等
122,000円	0円

角住戸,上階無し,寝室８畳以上,閑静な住宅街

【外観】

【間取り図】

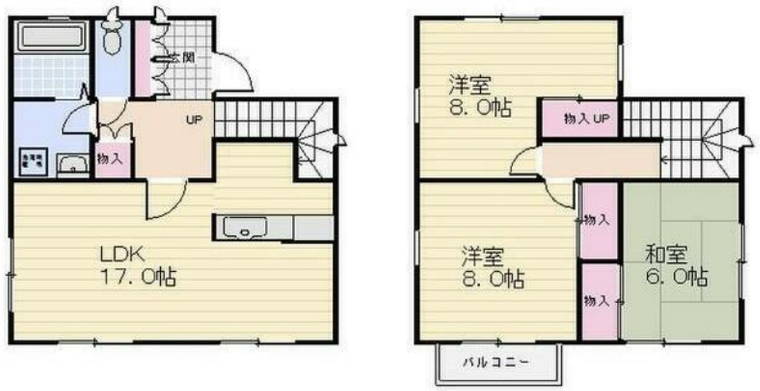

間取り	3LDK		
敷金	2ヶ月	礼金	1ヶ月
敷引／償却金	無 -	保証金	無
物件種別	戸建		
建物名・部屋番号	亀井町貸家　キ棟号室		
物件所在地	神奈川県横浜市栄区亀井町0		
交通	京浜東北線　港南台駅　バス10分　稲荷森　バス停徒歩9分		
間取詳細	和室(6畳) 洋室(8畳) 洋室(8畳) LDK(17畳)		
構造･規模	木造 2階建 階		
専有面積	96.04㎡	向き	南
築年月	1999年5月	契約期間	2年
損害保険	有 24,000円 24ヶ月	入居時期	相談
駐車場	付(無料)		
設備	カウンターキッチン,ガスコンロ設置可,シャワー,シューズボックス,トイレ有,フローリング,火災報知機		
その他費用	[一時金]　鍵交換代等：33,000円　火災保険：24,000円　契約保証料：61,000円 [備考]　町内会・自治会加入のこと 退去時にハウスクリーニング費、畳表替え費がかかります。 振替手数料330円がかかります。 ペット飼育可(小型犬のみ)飼育時:敷金プラス1ヶ月預かり		
入居諸条件	ペット相談 二人可		
保証会社	必須　初回保証料５０％、保証更新料１３，０００円		
備考			

※図面と現況が異なる場合は現況が優先となります。　※間取りの「S」はサービスルーム(納戸)です。

情報更新日2025年8月7日　No.C0002228168

お問合せ先

神奈川県知事（1）第32294号
公益社団法人全日本不動産協会 神奈川県本部

ユーミーらいふ大船店(株)ユーミーネット湘南

神奈川県鎌倉市大船１丁目２２－２７
TEL:0467-84-9150
E-mail : ofuna@you-me-life-gr.jp
URL : http://www.shonanchintai.com/

←携帯サイトから物件詳細を閲覧できます！

取引態様	手数料負担の割合	貸主	0%	借主	100%
仲介先物	手数料配分の割合	元付	0%	客付	100%

不動産コード：2106034　物件管理コード：1125729087530002312894

※取引条件の有効期限は情報更新日より30日間となります。