FOR RENT

賃料	管理費等
77,000円	2,300円

角住戸,２Ｆ以上

【外観】

【間取り図】

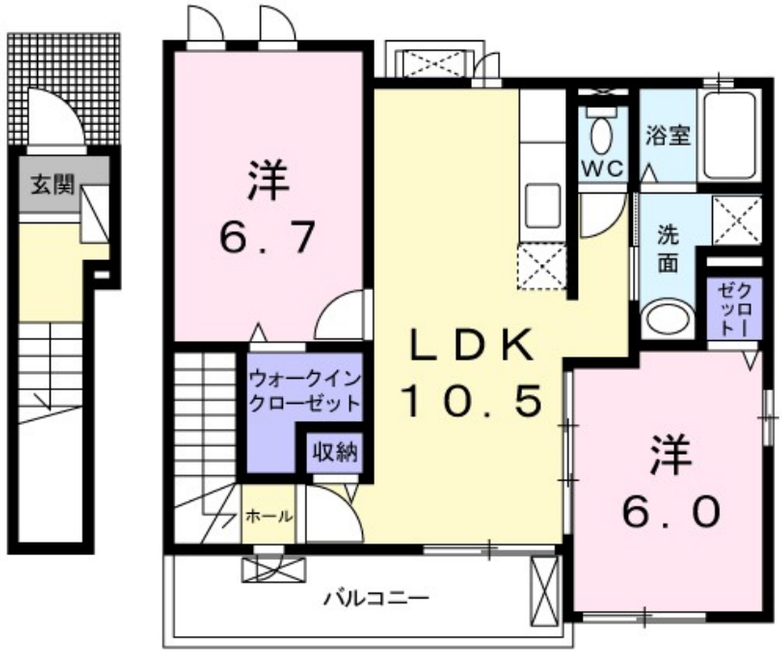

間取り	2LDK		
敷金	無	礼金	11.55万円
敷引／償却金	- -	保証金	-
物件種別	アパート		
建物名・部屋番号	カーサ　プリートＮ　201号室		
物件所在地	神奈川県小田原市久野３９８－１		
交通	小田急線　足柄（神奈川）駅　徒歩15分 伊豆箱根鉄道大雄山線　井細田駅　徒歩16分		
間取詳細	洋室(6.7畳) 洋室(6畳) LDK(10.5畳)		
構造･規模	木造 2階建 2階		
専有面積	59.32㎡	向き	南
築年月	2013年9月	契約期間	2年
損害保険	有	入居時期	2026年4月中旬
駐車場	有(敷地内) 5500円/月～ 駐輪場		
設備	バス・トイレ別,シャワー,エアコン,クローゼット,ウォークインクローゼット,洗面所独立,シャワー付洗		
その他費用	[一時金]　クリーニング費用：70,000円		
入居諸条件	二人可		
保証会社	必須　ハウスリーブ株式会社：契約時保証委託料：2.2万/月額保証委託料：賃料総額の2.2%又は5.5%		
備考	更新事務手数料 22，000円 賃料等月額を口座引落とし、クレジットカードでお支払いいただく場合は、収納手数料 170円がかかります。「24時間サポート費用　330円（月額）」が必要となります。2026年5月より、ruumサポート(1，980円)が必要です。契約時に鍵セット費3，300円が必要となります。貸主インボイス登録あり		

※図面と現況が異なる場合は現況が優先となります。　※間取りの「S」はサービスルーム(納戸)です。

情報更新日2026年3月11日　No.C0002507709

お問合せ先

神奈川県知事（1）第32293号
公益社団法人　全国宅地建物取引業保証協会

ユーミーらいふ平塚西口店(株)ユーミーネット西湘

神奈川県平塚市紅谷町８－８　東洋ビル１Ｆ
TEL:0120-671-400　FAX:0463-25-2552
E-mail : hiratsuka-west-shop@you-me-life-gr.jp
URL : http://www.shonanchintai.com/

←携帯サイトから物件詳細を閲覧できます！

取引態様	手数料負担の割合	貸主	0%	借主	100%
仲介先物	手数料配分の割合	元付	0%	客付	100%

不動産コード：2106035　物件管理コード：1125729087530002599693

※取引条件の有効期限は情報更新日より30日間となります。