FOR RENT

賃料	管理費等
88,500円	4,500円

防犯カメラ ２Ｆ以上 角住戸

【外観】

【間取り図】

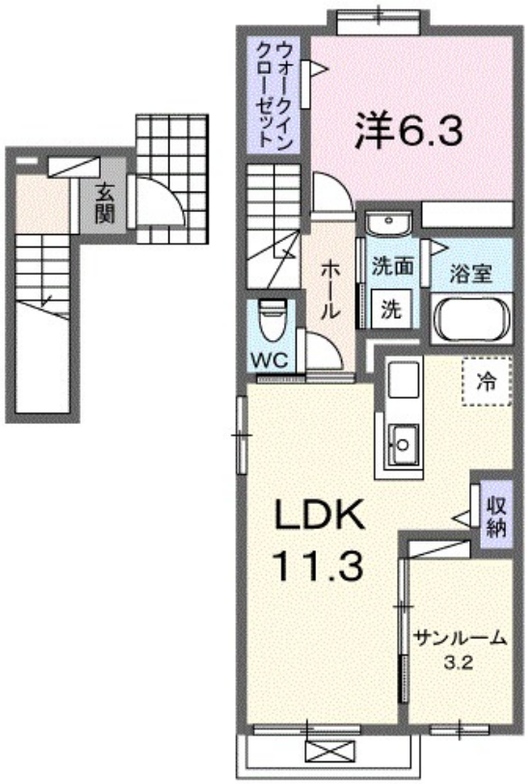

間取り	1LDK		
敷金	無	礼金	1ヶ月
敷引／償却金	- -	保証金	-
物件種別	アパート		
建物名・部屋番号	Ｒｉｏｂｏｃａ　203号室		
物件所在地	神奈川県小田原市久野８４９－３		
交通	小田急線　足柄（神奈川）駅　徒歩18分 東海道本線（東日本）　小田原駅　徒歩27分		
間取詳細	洋室(6.3畳) LDK(11.3畳)		
構造･規模	木造 2階建 2階		
専有面積	50.74㎡	向き	南
築年月	2024年5月	契約期間	2年
損害保険	有	入居時期	2026年7月中旬
駐車場	有(敷地内) 5500円/月～ 駐輪場		
設備	宅配ＢＯＸ システムキッチン ガスコンロ設置済 ３口以上コンロ ＩＨクッキングヒーター		
その他費用	[一時金]　クリーニング費用：80,000円 [月次費用]　町内会費：400円		
入居諸条件	ペット相談 二人可		
保証会社	必須　ハウスリーブ株式会社：契約時保証委託料：2.2万/月額保証委託料：賃料総額の2.2%又は5.5%		
備考			

※図面と現況が異なる場合は現況が優先となります。　※間取りの「S」はサービスルーム(納戸)です。

情報更新日2026年4月30日　No.C0002558182

お問合せ先

神奈川県知事（1）第32293号
公益社団法人全日本不動産協会 神奈川県本部

ユーミーらいふ小田原店(株)ユーミーネット西湘

神奈川県小田原市栄町１丁目14-4小田原証券ビル1階
TEL:0465-21-6767　FAX:0465-24-3800
E-mail : odawara-shop@you-me-life-gr.jp
URL : http://www.shonanchintai.com/

←携帯サイトから物件詳細を閲覧できます！

取引態様	手数料負担の割合	貸主	0%	借主	100%
仲介先物	手数料配分の割合	元付	0%	客付	100%

不動産コード：2106036　物件管理コード：1125729087530002650745

※取引条件の有効期限は情報更新日より30日間となります。