FOR RENT

賃料	管理費等
113,000円	4,500円

１フロア２住戸,角住戸,耐火構造,耐震構造

【外観】

【間取り図】

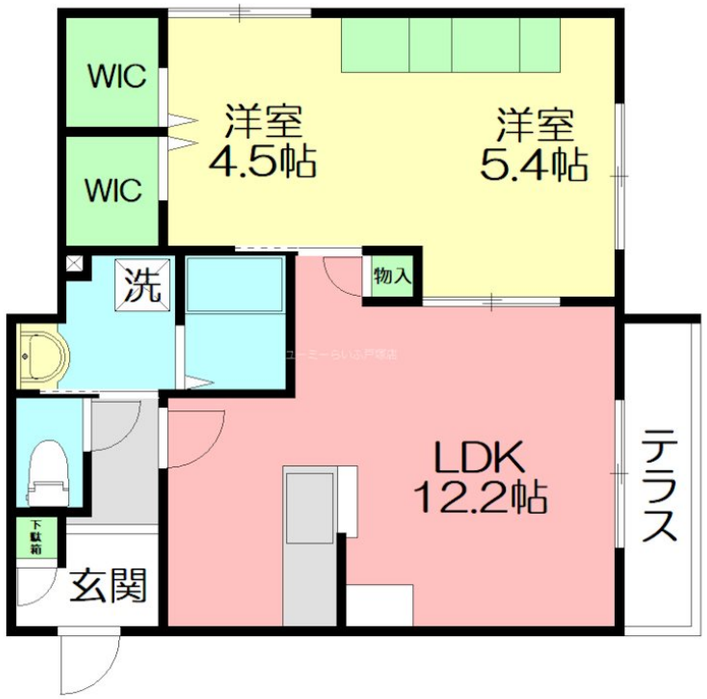

間取り	2LDK		
敷金	1ヶ月	礼金	1ヶ月
敷引／償却金	- -	保証金	-
物件種別	マンション		
建物名・部屋番号	ＭＯＲＥ　ＣＡＬＤＯ　B棟(モア　カルド)　102号室		
物件所在地	神奈川県横浜市戸塚区平戸町497		
交通	湘南新宿ライン　東戸塚駅　徒歩19分 横浜市営ブルーライン　上永谷駅　徒歩40分		
間取詳細	LDK(12.2畳) 洋室(5.4畳) 洋室(4.5畳)		
構造･規模	ALC 2階建 1階		
専有面積	53.75㎡	向き	北東
築年月	2021年3月13日	契約期間	2年
損害保険	有 18,500円 24ヶ月	入居時期	2025年7月下旬
駐車場	有(敷地内) 16500円/月～		
設備	３口以上コンロ,３点給湯,ＴＶインターホン,ウォークインクローゼット,ウォークインクローゼット２ヶ所		
その他費用			
入居諸条件			
保証会社	必須　初回保証委託料：総賃料50%　継続保証委託料：2万円/2年		
備考			

※図面と現況が異なる場合は現況が優先となります。　※間取りの「S」はサービスルーム(納戸)です。

情報更新日2025年6月26日　No.C0000869382

お問合せ先

神奈川県知事（1）第32294号
公益社団法人全日本不動産協会 神奈川県本部

ユーミーらいふ戸塚店(株)ユーミーネット湘南

神奈川県横浜市戸塚区戸塚町6003-7
TEL:045-392-9131　FAX:045-392-9132
E-mail : totsuka@you-me-life-gr.jp
URL : http://www.shonanchintai.com/

←携帯サイトから物件詳細を閲覧できます！

取引態様	手数料負担の割合	貸主		借主	
仲介元付（一般）	手数料配分の割合	元付		客付	

不動産コード：2106037　物件管理コード：1125729087530000919439

※取引条件の有効期限は情報更新日より30日間となります。