FOR RENT

賃料	管理費等
55,000円	4,000円

２面採光,３面採光,ロフト,角住戸,出窓

【外観】

【間取り図】

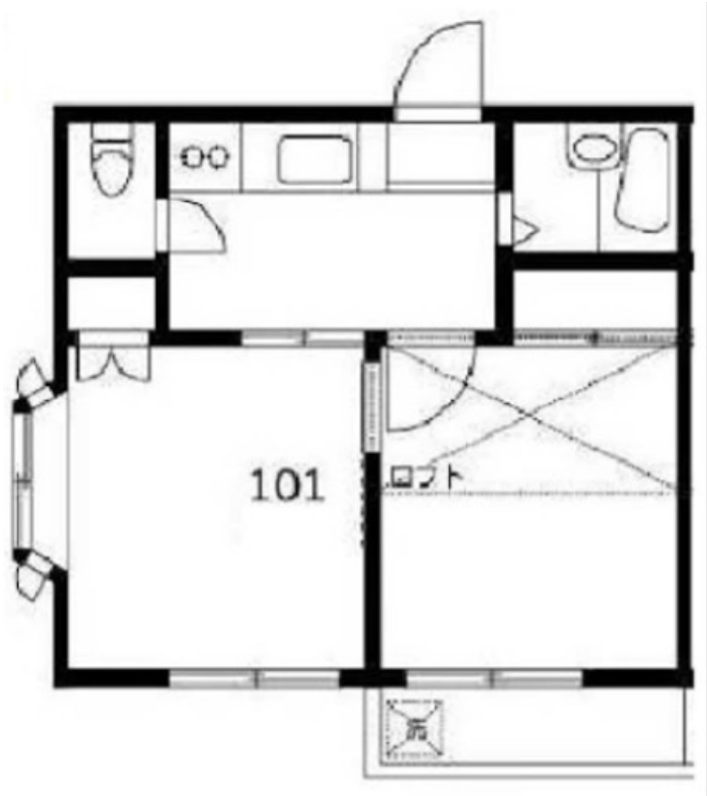

間取り	2DK		
敷金	無	礼金	無
敷引／償却金	- -	保証金	無
物件種別	アパート		
建物名・部屋番号			
物件所在地	神奈川県横浜市戸塚区平戸２丁目		
交通	湘南新宿ライン　東戸塚駅　徒歩23分 京急本線　弘明寺（京急）駅　徒歩42分		
間取詳細			
構造･規模	木造 2階建 1階		
専有面積	30.74㎡	向き	
築年月	1989年2月	契約期間	2年
損害保険	有 16,000円 24ヶ月	入居時期	即時
駐車場	無		
設備	エアコン,ガスキッチン,ガスコンロ設置可,シャワー,シューズボックス,トイレ有,バス・トイレ別,バス		
その他費用	[一時金]　鍵交換代等：16,500円　退去時クリーニング費：55,000円 [備考]　短期違約金有。1年以内/賃料管理費の2ヶ月分。		
入居諸条件			
保証会社	必須　近畿保証サービス（初回保証料賃料＋管理の５０％）翌年以降更新料として毎年１２，０００円		
備考	こちらの部屋はネット契約可能物件、契約時にご来店不要です。またご入居に合わせて提携引っ越し業者のご紹介、家具・家電のレンタルサービスも充実しています。		

※図面と現況が異なる場合は現況が優先となります。

※間取りの「S」はサービスルーム(納戸)です。

情報更新日2025年8月16日

No.C0002279606

お問合せ先

神奈川県知事（1）第32294号
公益社団法人全日本不動産協会 神奈川県本部

ユーミーらいふ戸塚店(株)ユーミーネット湘南

神奈川県横浜市戸塚区戸塚町6003-7
TEL:045-392-9131　FAX:045-392-9132
E-mail : totsuka@you-me-life-gr.jp
URL : http://www.shonanchintai.com/

←携帯サイトから物件詳細を閲覧できます！

取引態様	手数料負担の割合	貸主	0%	借主	100%
仲介先物	手数料配分の割合	元付	0%	客付	100%

不動産コード：2106037　物件管理コード：1125729087530002365666

※取引条件の有効期限は情報更新日より30日間となります。