FOR RENT

賃料	管理費等
95,500円	4,100円

【外観】

【間取り図】

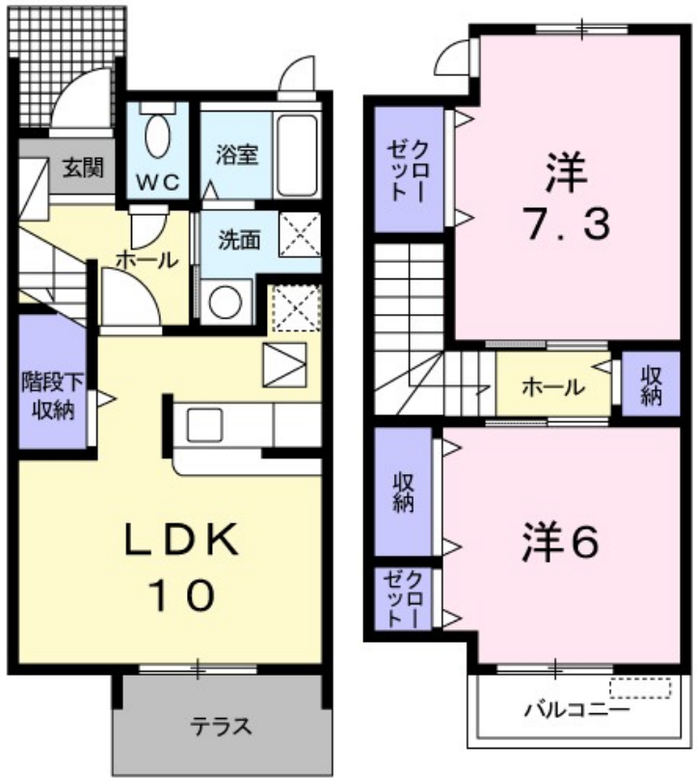

間取り	2LDK		
敷金	無	礼金	15万円
敷引／償却金	- -	保証金	-
物件種別	アパート		
建物名・部屋番号	ベロ　フィオーレ　102号室		
物件所在地	神奈川県横浜市泉区和泉中央南３丁目１３－２４		
交通	横浜市営ブルーライン　立場駅　徒歩10分 相鉄いずみ野線　いずみ中央駅　徒歩13分		
間取詳細	洋室(6畳) 洋室(7.3畳) LDK(10畳)		
構造･規模	木造 2階建 1階		
専有面積	60.86㎡	向き	南東
築年月	2010年3月	契約期間	2年
損害保険	有	入居時期	2026年5月中旬
駐車場	有(敷地内) 8800円/月～ 駐輪場		
設備	バス・トイレ別 追い焚き風呂 浴室乾燥 シャワー 温水洗浄便座 洗面所独立 シャワー付洗面台		
その他費用	[一時金]　クリーニング費用：70,000円		
入居諸条件	二人可		
保証会社	必須　ハウスリーブ株式会社：契約時保証委託料：2.2万/月額保証委託料：賃料総額の2.2%又は5.5%		
備考			

※図面と現況が異なる場合は現況が優先となります。

※間取りの「S」はサービスルーム(納戸)です。

情報更新日2026年3月12日

No.C0002508134

お問合せ先

神奈川県知事（1）第32294号
公益社団法人全日本不動産協会 神奈川県本部

ユーミーらいふ戸塚店

神奈川県横浜市戸塚区戸塚町6003-7
TEL:045-392-9131　FAX:045-392-9132
E-mail : totsuka@ymlg.jp
URL : http://www.shonanchintai.com/

←携帯サイトから物件詳細を閲覧できます！

取引態様	手数料負担の割合	貸主	0%	借主	100%
仲介先物	手数料配分の割合	元付	0%	客付	100%

不動産コード：2106037　物件管理コード：1125729087530002600132

※取引条件の有効期限は情報更新日より30日間となります。