FOR RENT

賃料	管理費等
86,000円	4,000円

２Ｆ以上

【外観】

【間取り図】

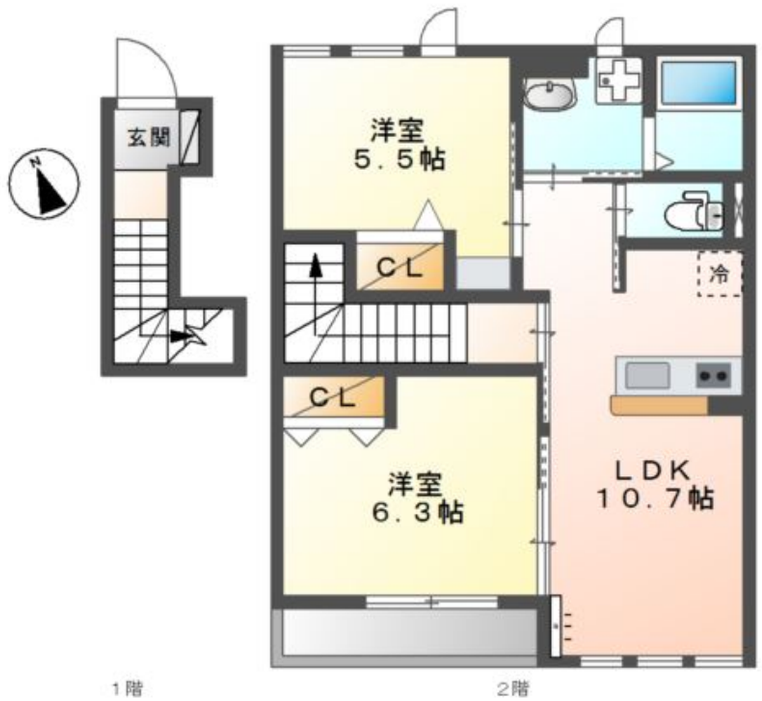

間取り	2LDK		
敷金	1ヶ月	礼金	1ヶ月
敷引／償却金	- -	保証金	無
物件種別	マンション		
建物名・部屋番号	ＬＩＥＮ		
物件所在地	神奈川県横浜市戸塚区原宿４丁目		
交通	東海道本線（東日本）　戸塚駅　バス23分　聖母の園前　バス停徒歩4分		
間取詳細	LDK(10.7畳) 洋室(6.3畳) 洋室(5.5畳)		
構造･規模	鉄骨 2階建 2階		
専有面積	50.7㎡	向き	南西
築年月	2018年4月	契約期間	2年
損害保険		入居時期	2026年5月下旬
駐車場	有(敷地内) 8800円/月～ null駐車可 駐輪場		
設備	２口コンロ,ＢＳ,ＣＡＴＶ,ＴＶインターホン,エアコン,カウンターキッチン,ガスコンロ設置済,システ		
その他費用	[一時金]　消毒施工料(当社扱)(入居時のみ)：17,050円		
入居諸条件	ペット相談		
保証会社	必須　保証人代行サービス保証料・家賃集金サービス手数料：10,000円/入居時、以降は月額賃料の1%/		
備考			

※図面と現況が異なる場合は現況が優先となります。　※間取りの「S」はサービスルーム(納戸)です。

情報更新日2026年4月23日　No.C0002551136

お問合せ先

神奈川県知事（1）第32294号
公益社団法人全日本不動産協会 神奈川県本部

ユーミーらいふ戸塚店

神奈川県横浜市戸塚区戸塚町6003-7
TEL:045-392-9131　FAX:045-392-9132
E-mail : totsuka@ymlg.jp
URL : http://www.shonanchintai.com/

←携帯サイトから物件詳細を閲覧できます！

取引態様	手数料負担の割合	貸主	0%	借主	100%
仲介先物	手数料配分の割合	元付	0%	客付	100%

不動産コード：2106037　物件管理コード：1125729087530002643825

※取引条件の有効期限は情報更新日より30日間となります。