FOR RENT

賃料	管理費等
160,000円	10,000円

２４時間緊急通報システム,２Ｆ以上,２面バルコニー,ディンプルキー,モニタ付オートロック,角住戸,外壁タイル張り

【外観】

【間取り図】

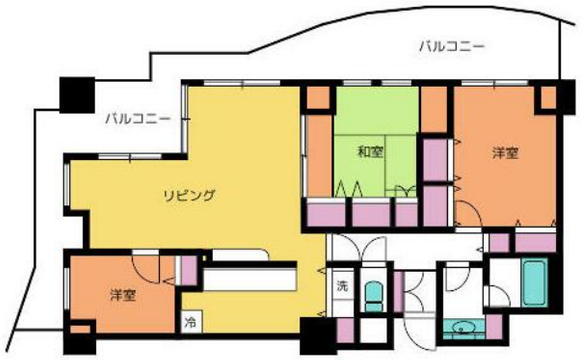

間取り	3LDK		
敷金	1ヶ月	礼金	1ヶ月
敷引／償却金	- -	保証金	無
物件種別	マンション		
建物名・部屋番号	ルリエ本厚木　901号室		
物件所在地	神奈川県厚木市寿町３丁目1-1		
交通	小田急線　本厚木駅　徒歩7分 小田急線　厚木駅　徒歩19分		
間取詳細			
構造･規模	鉄骨鉄筋コンクリート 14階建 9階		
専有面積	85.71㎡	向き	南
築年月	1994年2月	契約期間	2年
損害保険	有 24,000円 24ヶ月	入居時期	相談
駐車場	有(敷地内) 22000円/月～ 駐輪場		
設備	３口以上コンロ,ＣＡＴＶ,ＴＶインターホン,エアコン,クローゼット,システムキッチン,シューズボック		
その他費用	[一時金]　鍵交換代等：33,000円　ルームクリーニング代：151,800円　エアコン洗浄代１台につき：22,000円		
入居諸条件	ペット不可 事務所不可 楽器等の使用不可		
保証会社	必須　賃貸保証：株式会社クレディセゾン、貸主指定保証会社利用必須（初回保証料：賃料等の		
備考			

※図面と現況が異なる場合は現況が優先となります。　※間取りの「S」はサービスルーム(納戸)です。

情報更新日2025年8月15日　No.C0002230663

お問合せ先

神奈川県知事（1）第32294号
公益社団法人全日本不動産協会 神奈川県本部

ユーミーらいふ本厚木北口店(株)ユーミーネット湘南

神奈川県厚木市中町２丁目５－４　ＴＡＬＫ　ＨＯＵＳＥ２０１号室
TEL:046-259-6631　FAX:046-259-6641
E-mail : atsugi-shop@you-me-life-gr.jp
URL : http://www.shonanchintai.com/

←携帯サイトから物件詳細を閲覧できます！

取引態様	手数料負担の割合	貸主	0%	借主	100%
仲介先物	手数料配分の割合	元付	0%	客付	100%

不動産コード：2106038　物件管理コード：1125729087530002315474

※取引条件の有効期限は情報更新日より30日間となります。