# FOR RENT

新築

| 賃料 | 管理費等 |
|---|---|
| 60,000円 | 5,000円 |

オートロック,角住戸,閑静な住宅街,メールボックス

【外観】

【間取り図】

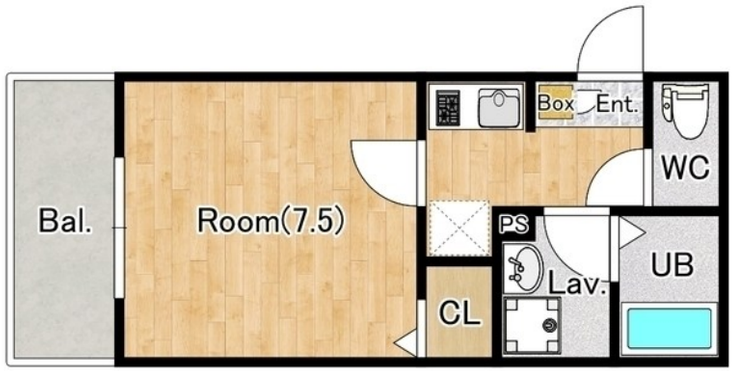


| 間取り | 1K | | |
|---|---|---|---|
| 敷金 | 無 | 礼金 | 無 |
| 敷引／償却金 | -<br>- | 保証金 | - |
| 物件種別 | アパート | | |
| 建物名・部屋番号 | カーサトランキーロ伊勢原　0105号室 | | |
| 物件所在地 | 神奈川県伊勢原市板戸432-7 | | |
| 交通 | 小田急線　伊勢原駅　徒歩13分<br>小田急線　鶴巻温泉駅　徒歩48分 | | |
| 間取詳細 | 洋室(7.5畳) | | |
| 構造･規模 | 木造 3階建 1階 | | |
| 専有面積 | 24.9㎡ | 向き | 北 |
| 築年月 | 2026年8月 | 契約期間 | 2年 |
| 損害保険 | 有 20,000円 24ヶ月 | 入居時期 | 2026年8月上旬 |
| 駐車場 | 無 駐輪場 バイク置き場 | | |
| 設備 | ２口コンロ,ＢＳ,ＣＳ,ＴＶインターホン,インターホン,エアコン,クローゼット,システムキッチン,シ | | |
| その他費用 | [月次費用]　スマイルサポート：1,100円 | | |
| 入居諸条件 | ペット可 性別不問 法人可 | | |
| 保証会社 | 必須　エイト賃貸保証　初回加入料月額50%　更新料　11,000円/年 | | |
| 備考 | | | |

※図面と現況が異なる場合は現況が優先となります。　※間取りの「S」はサービスルーム(納戸)です。

情報更新日2026年7月11日　No.C0002666589


お問合せ先

神奈川県知事（1）第32293号
公益社団法人全日本不動産協会 神奈川県本部

**ユーミーらいふ伊勢原店(株)ユーミーネット西湘**

神奈川県伊勢原市桜台１丁目２１－１　ドマーニ桜台Ａ
TEL:0463-73-6481　FAX:0463-73-6482
E-mail : isehara@you-me-life-gr.jp
URL : http://www.shonanchintai.com/


←携帯サイトから物件詳細を閲覧できます！

| 取引態様 | 手数料負担の割合 | 貸主 | 0% | 借主 | 100% |
|---|---|---|---|---|---|
| 仲介先物 | 手数料配分の割合 | 元付 | 0% | 客付 | 100% |

不動産コード：2106042　物件管理コード：1125729087530002759605

※取引条件の有効期限は情報更新日より30日間となります。