FOR RENT

賃料	管理費等
56,000円	2,000円

リフォーム済みです！
駅近の珍しい一坪風呂です！

【外観】

【間取り図】

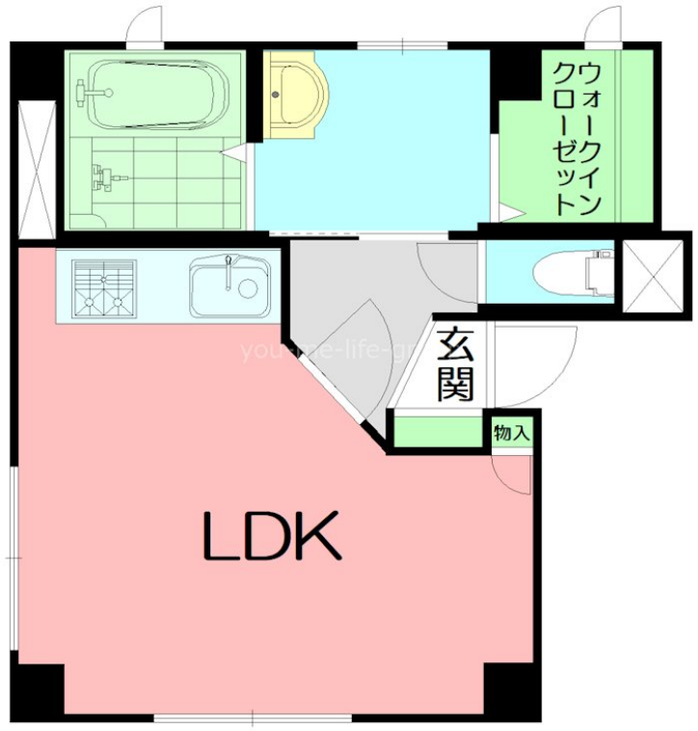

間取り	1R		
敷金	無	礼金	無
敷引／償却金	- -	保証金	-
物件種別	マンション		
建物名・部屋番号	大門ビル　3-B号室		
物件所在地	神奈川県足柄上郡松田町松田惣領1191		
交通	小田急線　新松田駅　徒歩5分 御殿場線　松田駅　徒歩3分		
間取詳細			
構造･規模	鉄筋コンクリート 3階建 3階		
専有面積	29.34㎡	向き	北
築年月	1974年11月1日	契約期間	2年
損害保険		入居時期	相談
駐車場	近隣駐車場 6000円/月～ 駐輪場 バイク置き場		
設備	３口以上コンロ,３点給湯,ＴＶインターホン,エアコン,ガスキッチン,ガスコンロ設置可,クローゼット,		
その他費用	[月次費用]　安心サービスα：3,300円		
入居諸条件	ペット不可 二人可 法人可 単身可		
保証会社	必須　初回保証料：総賃料60%(最低保証料35,000円)　月額：825円		
備考	リフォーム済みです！ 駅近の珍しい一坪風呂です！		

※図面と現況が異なる場合は現況が優先となります。

※間取りの「S」はサービスルーム(納戸)です。

情報更新日2025年11月30日

No.C0002196016

お問合せ先

神奈川県知事（1）第32293号
公益社団法人全日本不動産協会 神奈川県本部

ユーミーらいふ新松田店(株)ユーミーネット西湘

神奈川県足柄上郡松田町松田惣領1210
TEL:0465-46-8311　FAX:0465-46-8312
E-mail : shin-matsuda@you-me-life-gr.jp
URL : http://www.shonanchintai.com/

←携帯サイトから物件詳細を閲覧できます！

取引態様	手数料負担の割合	貸主		借主	
仲介元付（専任）	手数料配分の割合	元付		客付	

不動産コード：2106043　物件管理コード：1125729087530002279912

※取引条件の有効期限は情報更新日より30日間となります。